





MUSEO NACIONAL DE HISTORIA NATURAL CHILE



SGO000001977

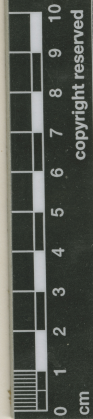

copyright reserved



*Leotypus*  
det. R. Azevedo - 1958  
*Paronychia*  
*subandina* Phil.  
Jorica, 1937

ETIQUETA DE IDENTIFICACIÓN  
*Paronychia chilensis* DC. ssp. *subandina*  
(Phil.) Chandra  
Det. M. Muñoz S. 14. 2009

HERBARIO GUILLERMO GEISSE  
ADQUIRIDO POR EL DEPARTAMENTO DE GENÉTICA  
Y FITOTECNIA EN 1942.

# Paronychia subandina Phil.

## IDENTIFICACIÓN

*Paronychia subandina* Phil. (CARYOPHYLLACEAE), verificado por Acevedo R, 1958; *Paronychia chilensis* DC. subsp. *subandina* (Phil.) Chaudhri (CARYOPHYLLACEAE), verificado por Muñoz M, 2009; *Paronychia chilensis* DC. ssp. *subandina* (Phil.) Chaudhri (CARYOPHYLLACEAE), verificado por Arriagada J, 2025

## FAMILIA

CARYOPHYLLACEAE

## RECOLECTADOR POR

Geisse G

## FECHA DE RECOLECTA

11/1889

## LUGAR DE COLECTA

Torca., Limarí, Coquimbo, Chile.

## FUENTE DE INFORMACIÓN

[Herbario Museo Nacional de Historia Natural](#)

## INSTITUCIÓN

[Museo Nacional de Historia Natural](#)

## UBICACIÓN

[Interior Parque Quinta Normal, Santiago, Región Metropolitana, Chile](#)