

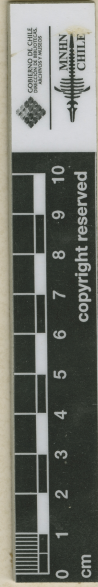



SGO000001957



*Colobanthus Lechleri Phil.*

*Colobanthus lechleri Phil.*  
*trinitis*  
*M. Lechler. pl. magellan. n. 1078. b*  
*In insula Elisabeth*

*M. Lechler pl. magellan. n. 1078 a*  
*Colobanthus Lechleri Phil.*  
*trinitis!*

*In insula Elisabeth*

HERBARIO DEL MUSEO NACIONAL DE HISTORIA NATURAL, CHILE.

EX HERBARIO F. PHILIPPI

ETIQUETA DE IDENTIFICACIÓN  
*Colobanthus lycopodioides Griseb.*  
 Det. M. Muñoz S. 11. 2009

ETIQUETA DE CORRECCION.  
*Colobanthus Lechleri Phil.* *typus*  
 det., C. Muñoz P. 12-1944

Material montado bajo los auspicios de la Oficina del Coordinador de Asuntos Interamericanos, Ministerio de Agricultura y Compañía Manufacturera de Papeles y Cartones.

# Colobanthus lechleri Phil.

## IDENTIFICACIÓN

Colobanthus lechleri Phil. (CARYOPHYLLACEAE), verificado por Muñoz C, 1944; Colobanthus lycopodioides Griseb. (CARYOPHYLLACEAE), verificado por Muñoz M, 2009; Colobanthus lycopodioides Griseb. (CARYOPHYLLACEAE), verificado por Arriagada J, 2025

## FAMILIA

CARYOPHYLLACEAE

## RECOLECTADOR POR

Lechler W n° 1078 c

## FECHA DE RECOLECTA

Año 0000

## LUGAR DE COLECTA

In insula Elizabeth, Estrecho Magallanes., Magallanes y de la Antártica Chilena, Chile.

## FUENTE DE INFORMACIÓN

[Herbario Museo Nacional de Historia Natural](#)

## INSTITUCIÓN

[Museo Nacional de Historia Natural](#)

## UBICACIÓN

Interior Parque Quinta Normal, Santiago, Región Metropolitana, Chile