

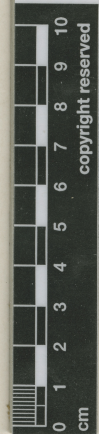



MUSEO NACIONAL DE HISTORIA NATURAL, CHILE
SGO000001944



MUSEO NACIONAL DE HISTORIA NATURAL
HERBARIO
063806
CHILE

Cachinal

ETIQUETA DE IDENTIFICACIÓN
Spergularia albastrula (Gay) E. M. Johnston.
Det. M. Muñoz S. 10.2009

HERBARIO DEL MUSEO NACIONAL
HISTORIA NATURAL, CHILE.

ETIQUETA DE IDENTIFICACIÓN
Arenaria teretifolia Phil. *Tippus*
det. C. Muñoz P.V-57

Arenaria teretifolia Phil.

IDENTIFICACIÓN

Arenaria teretifolia Phil. (CARYOPHYLLACEAE), verificado por Muñoz C, 1957; Spergularia arbuscula (Gay) I.M. Johnst. (CARYOPHYLLACEAE), verificado por Muñoz M, 2009; Spergularia arbuscula (Gay) I.M. Johnst. (CARYOPHYLLACEAE), verificado por Arriagada J, 2025

FAMILIA

CARYOPHYLLACEAE

RECOLECTADOR POR

Philippi

FECHA DE RECOLECTA

Año 0000

LUGAR DE COLECTA

Cachinal., Antofagasta, Chile.

FUENTE DE INFORMACIÓN

[Herbario Museo Nacional de Historia Natural](#)

INSTITUCIÓN

[Museo Nacional de Historia Natural](#)

UBICACIÓN

Interior Parque Quinta Normal, Santiago, Región Metropolitana, Chile