

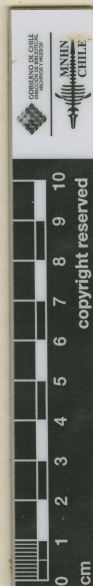



MUSEO NACIONAL DE HISTORIA NATURAL, CHILE  
SGO000001845



*Calandrinia lancifolia* Phil.

*Calandrinia lancifolia*  
Phil.

Det. 138  
Monocotylae prope Rangel  
1898  
(44)

*Exemplar tipo extraviado*

Det. Utrera Sgo. 048715  
R.A. - 1957

HERBARIO DEL MUSEO NACIONAL DE  
HISTORIA NATURAL, CHILE.

ETIQUETA DE IDENTIFICACIÓN  
*Cistanthe foylei* (Barn.) *Calandrinia ex*  
Det. M. Muñoz S. 14.2009 *triple.*

ETIQUETA DE CORRECCIÓN.  
*Calandrinia lancifolia* Phil. *typus*  
det., C. Muñoz P. 8-1945

Material montado bajo los auspicios de la Oficina del Coordinador de  
Asuntos Interamericanos Ministerio de Agricultura y  
Compañía Manufacturera de Papeles y Cartones

**Calandrinia lancifolia Phil.**

## IDENTIFICACIÓN

*Calandrinia lancifolia* Phil. (PORTULACACEAE), verificado por Muñoz C, 1945; *Cistanthe fenzlii* (Barn.) Carolin ex Hershk. (PORTULACACEAE), verificado por Muñoz M, 2009; *Cistanthe fenzlii* (Barnéoud) Carolin ex Hershk. (MONTIACEAE), verificado por Arriagada J, 2025

## FAMILIA

MONTIACEAE

## RECOLECTADOR POR

Philippi

## FECHA DE RECOLECTA

Año 1877

## LUGAR DE COLECTA

Los Moncoles prope Angol., Malleco, Araucanía, Chile.

## FUENTE DE INFORMACIÓN

[Herbario Museo Nacional de Historia Natural](#)

## INSTITUCIÓN

[Museo Nacional de Historia Natural](#)