

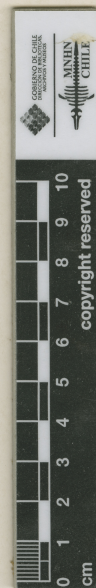



MUSEO NACIONAL DE HISTORIA NATURAL, CHILE
SGO000001815

MUSEO NACIONAL DE
HERBARIO
077642
CHILE



Isotipus
A. Arceño - 1959
Calandrinia Rahmeri Phil
La Cueva
26/I. 88.

ETIQUETA DE IDENTIFICACIÓN
Montiopis gayana (Barn.) Diels & Fedt.
Det. M. Muñoz S. vi. 2009

ETIQUETA DE IDENTIFICACIÓN
Calandrinia gayana Barn. (= *C. Rahmeri* Phil.)
(Syn. *Calandrinia*)
Isotipo: *C. Rahmeri* Phil. (La Cueva, in Arceño.
ms., C. Rahmer, 1883) det. Iris Perotto
José Elvira 14-4-1992

HERBARIO DEL MUSEO NACIONAL
HISTORIA NATURAL, CHILE.

Calandrinia rahmeri Phil.

IDENTIFICACIÓN

Calandrinia rahmeri Phil. (PORTULACACEAE), verificado por Peralta I, 1992; *Montiopsis gayana* (Barn.) D.I. Ford (PORTULACACEAE), verificado por Muñoz M, 2009; *Montiopsis conferta* (Gillies ex Arn.) Peralta (MONTIACEAE), verificado por Arriagada J, 2025

FAMILIA

MONTIACEAE

RECOLECTADOR POR

Rahmer C

FECHA DE RECOLECTA

26/01/1887

LUGAR DE COLECTA

La Cueva., Biobío, Chile.

FUENTE DE INFORMACIÓN

[Herbario Museo Nacional de Historia Natural](#)

INSTITUCIÓN

[Museo Nacional de Historia Natural](#)

UBICACIÓN

Interior Parque Quinta Normal, Santiago, Región Metropolitana, Chile, , , Región

