

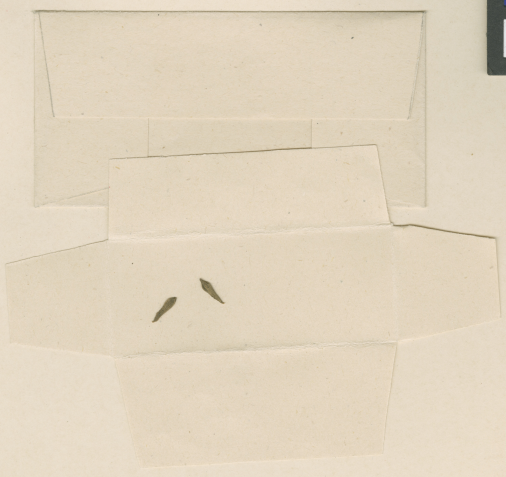

MUSEO NACIONAL DE HISTORIA NATURAL, CHILE
SGO00001809



MUSEO NACIONAL DE
HERBARIO
039076
CHILE
HISTORIA NATURAL



Calandrinia dianthoides Phil.
isotypus
P. Auer. *Calandrinia dianthoides* Phil.
Cupulhue in *Arancania*
Wittmann 1833

HERBARIUM FRIDERICI PHILIPPI. 1833.
Calandrinia dianthoides Phil.
Cupulhue in *Arancania*.
Wittmann

ETIQUETA DE IDENTIFICACION
Montiopsis cistiflora (Gill. ex Arn.) D.I.
Det. M. Muñoz S. vi. 2009 Fand

LECTOTYPUS

ETIQUETA DE IDENTIFICACION
Calandrinia cistiflora Gill. ex Arn. f. *C. dianthoides* Phil.
Lectotipo = *C. dianthoides* Phil. (Cupulhue, leg.
Volckman) det. Iris Peñalba
Etiqueta superior: letra R. Phil. Juss. 1833 14.1.1832

ETIQUETA DE CORRECCION.
Calandrinia dianthoides Phil.
det. C. Muñoz P. 77-1994

HERBARIO DEL MUSEO NACIONAL DE
HISTORIA NATURAL, CHILE.
EX HERBARIO F. PHILIPPI

Material montado bajo los auspicios de la Oficina del Coordinador de
Asuntos Interamericanos, Ministerio de Agricultura y
Compañía Manufacturera de Papeles y Cartones.

Calandrinia dianthoides Phil.

IDENTIFICACIÓN

Calandrinia dianthoides Phil. (PORTULACACEAE), verificado por Peralta I, 1992; *Montiopsis cistiflora* (Gillies ex Arn.) D.I. Ford (PORTULACACEAE), verificado por Muñoz M, 2009; *Montiopsis cistiflora* (Gillies ex Arn.) D.I. Ford (MONTIACEAE), verificado por Arriagada J, 2025

FAMILIA

MONTIACEAE

RECOLECTADOR POR

Volckmann H

FECHA DE RECOLECTA

Año 0000

LUGAR DE COLECTA

Cupulhue in Araucanía., Biobío, Chile.

FUENTE DE INFORMACIÓN

[Herbario Museo Nacional de Historia Natural](#)

INSTITUCIÓN

[Museo Nacional de Historia Natural](#)

UBICACIÓN

Interior Parque Quinta Normal, Santiago, Región Metropolitana, Chile