

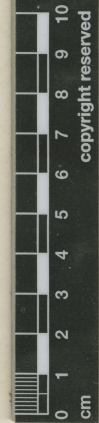



SG000001779



Silvaea capitata Phil.

HERBARIUM FRIDERICI PHILIPPI 1793
<i>Silvaea capitata</i> Phil.
Cerro Las Mercedes
prov. Atacama. dep. San Roman

ETIQUETA DE IDENTIFICACIÓN
q. Leitanthe celosioides (Phil.) Carolin
 Det. M. Muñoz S. 10.2009 & Hawkle.

ETIQUETA DE CORRECCIÓN. *Typus*
Silvaea capitata Phil.
 det., C. Muñoz P. 18-1944

HERBARIO DEL MUSEO NACIONAL DE HISTORIA NATURAL, CHILE.
 EX HERBARIO F. PHILIPPI

Material montado bajo los auspicios de la Oficina del Coordinador de Asuntos Interamericanos, Ministerio de Agricultura y Compañía Manufacturera de Papeles y Cartones.

Silvaea capitata Phil.

IDENTIFICACIÓN

Silvaea capitata Phil. (PORTULACACEAE), verificado por Muñoz C, 1944; *Cistanthe celosioides* (Phil.) Carolin ex Hershk. (PORTULACACEAE), verificado por Muñoz M, 2009; *Silvaea capitata* Phil. (MONTIACEAE), verificado por Arriagada J, 2025

FAMILIA

MONTIACEAE

RECOLECTADOR POR

San Roman F

FECHA DE RECOLECTA

Año 0000

LUGAR DE COLECTA

Cerro Esmeralda, prov. Atacama., Antofagasta, Chile.

FUENTE DE INFORMACIÓN

[Herbario Museo Nacional de Historia Natural](#)

INSTITUCIÓN

[Museo Nacional de Historia Natural](#)

UBICACIÓN

Interior Parque Quinta Normal, Santiago, Región Metropolitana, Chile, , , Región

