

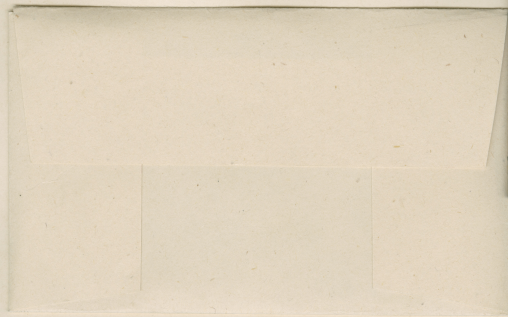

MUSEO NACIONAL DE HISTORIA NATURAL, CHILE  
SGO000001778

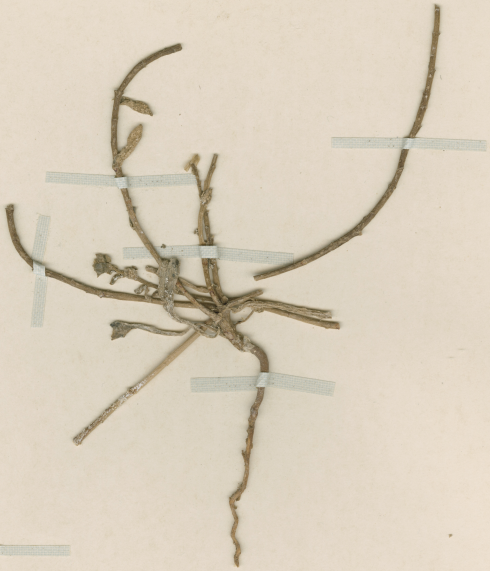

MUSEO NACIONAL DE  
HERBARIO  
048464  
CHILE  
HISTORIA NATURAL

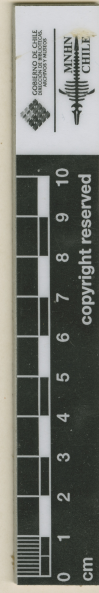

*Silvaea amarantoides* Phil.

34  
Cachinal

HERBARIO DEL MUSEO NACIONAL DE  
HISTORIA NATURAL, CHILE.

ETIQUETA DE IDENTIFICACIÓN  
*Cistanthus amarantoides* (Phil.) Cardon  
+ Henschke.  
Det. M. Muñoz S. 10.2009

ETIQUETA DE CORRECCIÓN.  
*Silvaea amarantoides* Phil.  
det. C. Muñoz P. S. -1985

Material montado bajo los auspicios de la Oficina del Coordinador de  
Asuntos Interamericanos, Ministerio de Agricultura y  
Compañía Manufacturera de Papeles y Cartones.

# Silvaea amarantoides Phil.

## IDENTIFICACIÓN

*Silvaea amarantoides* Phil. (PORTULACACEAE), verificado por Muñoz C, 1945; *Cistanthe amarantoides* (Phil.) Carolin ex Hershk. (PORTULACACEAE), verificado por Muñoz M, 2009; *Silvaea amarantoides* Phil. (MONTIACEAE), verificado por Arriagada J, 2025

## FAMILIA

MONTIACEAE

## RECOLECTADOR POR

Philippi

## FECHA DE RECOLECTA

Año 0000

## LUGAR DE COLECTA

Cachinal., Antofagasta, Chile.

## FUENTE DE INFORMACIÓN

[Herbario Museo Nacional de Historia Natural](#)

## INSTITUCIÓN

[Museo Nacional de Historia Natural](#)

## UBICACIÓN

Interior Parque Quinta Normal, Santiago, Región Metropolitana, Chile