

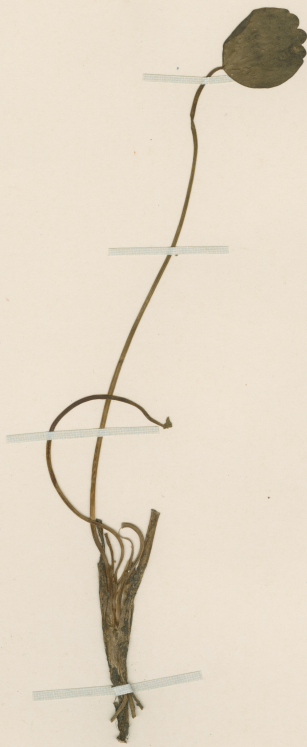



MUSEO NACIONAL DE HISTORIA NATURAL CHILE
SGO000001759

MUSEO NACIONAL DE
HERBARIO
048953
CHILE
HISTORIA NATURAL



Ranunculus palaris Phil.
ex R.
aut. R. B. de V. 1939

Ranunculus repens L.

St. J. de J. Jan. 1882.

HERBARIO DEL MUSEO NACIONAL DE
HISTORIA NATURAL, CHILE.

ETIQUETA DE CORRECCION.

ined.
det., C. Muñoz P. VII-1945

Material montado bajo los auspicios de la Oficina del Coordinador de
Asuntos Interamericanos Ministerio de Agricultura y
Compañía Manufacturera de Papeles y Cartones

Ranunculus palaris Phil. ex Reiche

IDENTIFICACIÓN

Ranunculus palaris Phil. ex Reiche (RANUNCULACEAE), verificado por Acevedo R, 1949.

FAMILIA

RANUNCULACEAE

RECOLECTADOR POR

Philippi

FECHA DE RECOLECTA

01/1882

LUGAR DE COLECTA

San Juan., Ranco, Los Ríos, Chile.

FUENTE DE INFORMACIÓN

[Herbario Museo Nacional de Historia Natural](#)

INSTITUCIÓN

[Museo Nacional de Historia Natural](#)

UBICACIÓN

Interior Parque Quinta Normal, Santiago, Región Metropolitana, Chile