

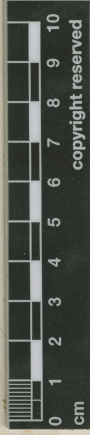



SGO000001875



copyright reserved



Tostigues
B. Acuña - 1952

Allionia bandurriae
Agelaginaceae Phil.
Cerro Bandurria, No. 1886

Allionia bandurriae Phil. Anal. Univ. Chile
91: 274. 1895
= *A. incarnata* A. van Boleen II. 1991
LOCO TIPO

HERBARIO GUILLERMO GEISSE
ADQUIRIDO POR EL DEPARTAMENTO DE GENÉTICA
Y FITOTECNIA EN 1942.

Allionia bandurriae Phil.

IDENTIFICACIÓN

Allionia bandurriae Phil. (NYCTAGINACEAE), verificado por Acevedo R, 1958; Allionia incarnata L. (NYCTAGINACEAE), verificado por von Bohlen Ch, 1991; Allionia incarnata L. (NYCTAGINACEAE), verificado por Arriagada J, 2025.

FAMILIA

NYCTAGINACEAE

RECOLECTADOR POR

Geisse G

FECHA DE RECOLECTA

11/1886

LUGAR DE COLECTA

Cerro Bandurrias., Copiapó, Atacama, Chile.

FUENTE DE INFORMACIÓN

[Herbario Museo Nacional de Historia Natural](#)

INSTITUCIÓN

[Museo Nacional de Historia Natural](#)

UBICACIÓN

Interior Parque Quinta Normal, Santiago, Región Metropolitana, Chile