

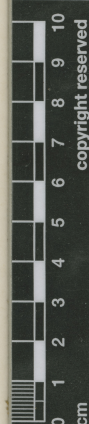

MUSEO NACIONAL DE HISTORIA NATURAL, CHILE



SGO000001507



*Myzodendron macrolepis* Phil.

*Myzodendron macrolepis*  
Phil.

Cordill. polada a part. Valdivia  
Nov. 1865 80 L. Phil.

HERBARIO DEL MUSEO NACIONAL DE  
HISTORIA NATURAL, CHILE.

ETIQUETA DE CORRECCIÓN.

*Myzodendron macrolepis* Phil.

det. C. Muñoz P. XI-1975

Material montado bajo los auspicios de la Oficina del Coordinador de  
Asuntos Interamericanos Ministerio de Agricultura y  
Compañía Manufacturera de Papeles y Cartones

# Myzodendron macrolepis Phil.

## IDENTIFICACIÓN

Myzodendron macrolepis Phil. (LORANTHACEAE), verificado por Muñoz C, 1945; Misodendrum macrolepis Phil. (MISODENDRACEAE), verificado por Philippi, sin fecha; Misodendrum macrolepis Phil. (MISODENDRACEAE), verificado por, Arriagada J, 2025.

## FAMILIA

MISODENDRACEAE

## RECOLECTADOR POR

Philippi F

## FECHA DE RECOLECTA

11/1865

## LUGAR DE COLECTA

Cordillera Pelada in prov. Valdivia., Los Ríos, Chile.

## FUENTE DE INFORMACIÓN

[Herbario Museo Nacional de Historia Natural](#)

## INSTITUCIÓN

[Museo Nacional de Historia Natural](#)

## UBICACIÓN

Interior Parque Quinta Normal, Santiago, Región Metropolitana, Chile, , , Región

