

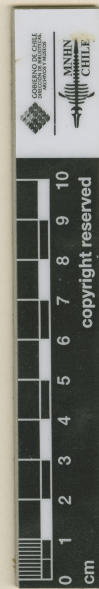



MUSEO NACIONAL DE HISTORIA NATURAL, CHILE  
SGO000001461

MUSEO NACIONAL DE  
HERBARIO  
047713  
CHILE  
HISTORIA NATURAL



2020. *Arjona tuberosa*  
in audis. *Arjona*  
January 1837.

ETIQUETA DE IDENTIFICACIÓN  
*Arjona patagonica* Hamlr. & Jacq.  
Det. M. Muñoz S. H. 2009

ETIQUETA DE CORRECCION.  
*Arjona andina* Phil.  
det., C. Muñoz P. XI-1985

HERBARIO DEL MUSEO NACIONAL DE  
HISTORIA NATURAL, CHILE.

Material montado bajo los auspicios de la Oficina del Coordinador de  
Asuntos Interamericanos Ministerio de Agricultura y  
Compañía Manufacturera de Papeles y Cartones

**Arjona andina Phil.**

## IDENTIFICACIÓN

Arjona andina Phil. (SANTALACEAE), verificado por Muñoz C, 1945; Arjona patagonica Hombr. & Jacq. (SANTALACEAE), verificado por Muñoz M, 2009; Arjona patagonica Hombr. & Jacq. ex Decne. (SCHOEPFIACEAE), verificado por Arriagada J, 2025.

## FAMILIA

SCHOEPFIACEAE

## RECOLECTADOR POR

Gay C, n° 2020

## FECHA DE RECOLECTA

01/1837

## LUGAR DE COLECTA

Prov. Coquimbo, Hurtado., Coquimbo, Chile.

## FUENTE DE INFORMACIÓN

[Herbario Museo Nacional de Historia Natural](#)

## INSTITUCIÓN

[Museo Nacional de Historia Natural](#)

## UBICACIÓN

Interior Parque Quinta Normal, Santiago, Región Metropolitana, Chile, , , Región

