

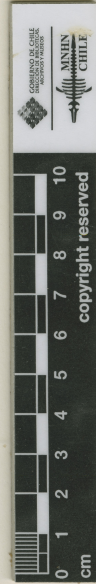



MUSEO NACIONAL DE HISTORIA NATURAL, CHILE
SGO000001403



MUSEO NACIONAL DE HISTORIA NATURAL
064028



370



Chloraea patagonica Phil.
Chloraea patagonica Phil.

Chloraea patagonica Phil.
Ret., Rebeca Acero de V.
1957

Chloraea patagonica Phil.
370
Spici 15 cm longa densa
circa 15-flora

370.
Chl. pipichan.
Kuhl.

Chloraea patagonica Phil.
370
Pampa de Patagonia 1862
Cox

HERBARIO DEL MUSEO NACIONAL
HISTORIA NATURAL, CHILE.
Chloraea virens Lindl.
M. de Correa / 1964

Chloraea patagonica Phil.

IDENTIFICACIÓN

Chloraea patagonica Phil. (ORCHIDACEAE), verificado por Acevedo R, 1957; *Chloraea virescens* Lindl. (ORCHIDACEAE), verificado por Correa M, 1961; *Chloraea virescens* (Willd.) Lindl. (ORCHIDACEAE), verificado por Arriagada J, 2025.

FAMILIA

ORCHIDACEAE

RECOLECTADOR POR

Cox G

FECHA DE RECOLECTA

Año 1863

LUGAR DE COLECTA

Pampa de Patagonia., Argentina.

FUENTE DE INFORMACIÓN

[Herbario Museo Nacional de Historia Natural](#)

INSTITUCIÓN

[Museo Nacional de Historia Natural](#)

UBICACIÓN

Interior Parque Quinta Normal, Santiago, Región Metropolitana, Chile