





MUSEO NACIONAL DE HISTORIA NATURAL CHILE



SGO000001393

Chloraea litoralis, deren
 von Knyl mit der von
 Knyl (pp. 92-93) bestimmt

Chloraea litoralis Phil.
Chloraea macroptera (Knyl.) Conz

367
Chloraea litoralis Phil.
Asarca triangularis Lindl. Moq.

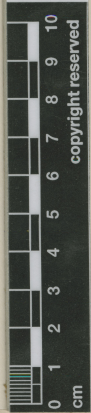

MUSEO NACIONAL DE HISTORIA NATURAL
 HERBARIO
 063654

Asarca litoralis (Phil.) P.

367
Asarca triangularis Lindl. Moq.
 Knyl.

Chloraea litoralis Phil.
Chloraea litoralis Phil. 367

Aguada prop. Carol. Octobri
 1834 Krause

ETIQUETA DE IDENTIFICACIÓN
Gaudichaudia odoratissima Pöpp. var. *lit.* ined.
 det. Gosewijn XII-1995

ETIQUETA DE IDENTIFICACION
Gaudichaudia litoralis (Phil.) Conz
 det. M. Muñoz
 001-1973

HERBARIO DEL MUSEO NACIONAL DE HISTORIA NATURAL - CHILE
Chloraea litoralis Phil.
 Knyl. CMP. x-67

Chloraea litoralis Phil.

Patrimonio natural

IDENTIFICACIÓN

Chloraea litoralis Phil. (ORCHIDACEAE), verificado por Muñoz C, 1967; *Gavilea litoralis* (Phil.) M.N. Correa (ORCHIDACEAE), verificado por Muñoz M, 1973; *Gavilea litoralis* (Phil.) M.N. Correa (ORCHIDACEAE), verificado por Arriagada J, 2025.

FAMILIA

ORCHIDACEAE

RECOLECTADOR POR

Krause

FECHA DE RECOLECTA

10/1859

LUGAR DE COLECTA

Aguada prope Corral., Valdivia, Los Ríos, Chile.

FUENTE DE INFORMACIÓN

[Herbario Museo Nacional de Historia Natural](#)

INSTITUCIÓN

[Museo Nacional de Historia Natural](#)

UBICACIÓN

Interior Parque Quinta Normal, Santiago, Región Metropolitana, Chile