





Mansel 202 7. XII. 1886



*Chl. calopogon* ?

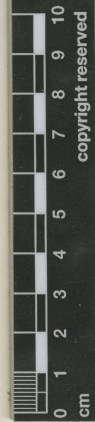

*Chloraea calopogon* Phil.

1882.

det. F. Krauzim.

HERBARIO DEL MUSEO NACIONAL DE HISTORIA NATURAL - CHILE

*Chloraea calopogon* Phil.  
Typus  
Mansel, 7. XII. 1886

det. C.M.P. XII. 1946

ETIQUETA DE IDENTIFICACIÓN  
*Chloraea fragilis* Reichenb. f.  
Det. M. Muñoz S. 11. 2009

# Chloraea calopogon Phil.

## IDENTIFICACIÓN

*Chloraea calopogon* Phil. (ORCHIDACEAE), verificado por Muñoz C, 1966; *Chloraea prodigiosa* Rchb. f. (ORCHIDACEAE), verificado por Muñoz M, 2009; *Chloraea prodigiosa* Rchb. f. (ORCHIDACEAE), verificado por Arriagada J, 2025.

## FAMILIA

ORCHIDACEAE

## RECOLECTADOR POR

Sin información

## FECHA DE RECOLECTA

07/12/1886

## LUGAR DE COLECTA

Mansel., Maipo, Metropolitana de Santiago, Chile.

## FUENTE DE INFORMACIÓN

[Herbario Museo Nacional de Historia Natural](#)

## INSTITUCIÓN

[Museo Nacional de Historia Natural](#)

## UBICACIÓN

Interior Parque Quinta Normal, Santiago, Región Metropolitana, Chile, , , Región

