

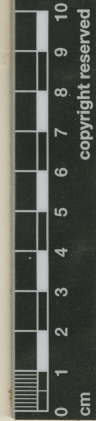

MUSEO NACIONAL DE HISTORIA NATURAL, CHILE



SGO00001291



Sisyrrinchium chilense Hook.

Sisyrrinchium tenuifolium
W.
var. *pygmaea* Klotzsch
?

Palparacio

Sisyrrinchium chilense
Hook.
var. *perigonio luteo*
J. Gay x 1879
S. Haldé

Sisyrrinchium indivisum
H. B. Kth.

Chilón. Decemb. 1869 !

✓ *Sisyrrinchium graminifolium* Solms.
in pubesf. adif. flocif. flumen
Cachapual.
✓ Panayua 1848. Zembr.



15071 PO
ETIQUETA DE IDENTIFICACION
Sisyrrinchium graminifolium Bertr. ex
Steudel
det. M. Montez S. v. 11. 1973

HERBARIO DEL MUSEO NACIONAL DE
HISTORIA NATURAL, CHILE.

Material montado bajo los auspicios de la Oficina del Coordinador de
Asuntos Interamericanos, Ministerio de Agricultura y
Compañía Manufacturera de Papeles y Cartones

Sisyrrinchium graminifolium Bertero ex Steud.

IDENTIFICACIÓN

Sisyrinchium graminifolium Bertero ex Steud. (IRIDACEAE), verificado por Muñoz M, 1993;
Sisyrinchium chilense Hook. (IRIDACEAE), verificado por *Sisyrinchium chilense* Hook. ssp. *Chilense* (IRIDACEAE), verificado por Arriagada J, 2025.

FAMILIA

IRIDACEAE

RECOLECTADOR POR

Bertero

FECHA DE RECOLECTA

12/1828

LUGAR DE COLECTA

Rancagua., Libertador Gral. Bernardo O'Higgins, Chile.

FUENTE DE INFORMACIÓN

[Herbario Museo Nacional de Historia Natural](#)

INSTITUCIÓN

[Museo Nacional de Historia Natural](#)

UBICACIÓN

Interior Parque Quinta Normal, Santiago, Región Metropolitana, Chile, , , Región

