

MUSEO NACIONAL DE HISTORIA NATURAL, CHILE
SG0000000827

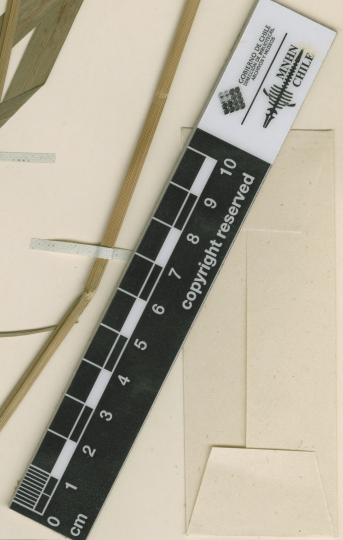

ANNOTATION LABEL
Carex acutata Boott
Gerald A. Wheeler 9 January 2009

HOLOTYPE
Carex anwandteri Philippi
Anales Univ. Chile 93:498. 1896.
Gerald A. Wheeler Feb. 20, 1996

C. pseudo-cyperus L.
var. Haenkeana Presl.
Carex Anwandteri Phil.

MUSEO NACIONAL DE
HERBARIO
046076
CHILE
HISTORIA NATURAL



Carex Anwandteri Phil.
God. Santano Juncos
1890

HERBARIO DEL MUSEO NACIONAL DE
HISTORIA NATURAL, CHILE.

ETIQUETA DE CORRECCIÓN.
Carex Anwandteri Phil.
det., C. Muñoz P. Feb. 1996

Material montado bajo los auspicios de la Oficina del Coordinador de
Asuntos Interamericanos Ministerio de Agricultura y
Compañía Manufacturera de Papeles y Cartones

Carex anwandteri Phil.

IDENTIFICACIÓN

Carex anwandteri Phil. (CYPERACEAE), verificado por Wheeler GA, 1996; Carex acutata Boott (CYPERACEAE), verificado por Wheeler GA, 2009; Carex acutata Boott (CYPERACEAE), verificado por Arriagada J, 2024

RECOLECTADOR POR

Philippi

FECHA DE RECOLECTA

01/1890

LUGAR DE COLECTA

Pantanos, Los Ríos, Chile.

FUENTE DE INFORMACIÓN

[Herbario Museo Nacional de Historia Natural](#)

INSTITUCIÓN

[Museo Nacional de Historia Natural](#)

UBICACIÓN

Interior Parque Quinta Normal, Santiago, Región Metropolitana, Chile, , , Región

