





MUSEO NACIONAL DE HISTORIA NATURAL, CHILE
SGO000000821



MUSEO NACIONAL DE HISTORIA NATURAL
HERBARIO
046202
CHILE

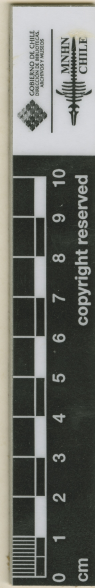

Cyperus reflexus Vahl *haemostachys* Steud.

N. Lehler pl. chilenses. Bot. A. Fr. Hohenauer.

283. *Cyperus haemostachys* Steud. n. sp.

In insula Palmiscula et pr. u. Valdivia. Nov. m. 1850.

HERBARIO DEL MUSEO NACIONAL DE HISTORIA NATURAL, CHILE.

ETIQUETA DE IDENTIFICACIÓN
Cyperus reflexus Vahl var. *reflexus*
Det. M. Muñoz S. II. 2009

ETIQUETA DE IDENTIFICACIÓN
Cyperus haemostachys Steud.
Det. M. Muñoz S. II. 2009

Material montado bajo los auspicios de la Oficina del Coordinador de Asuntos Interamericanos, Ministerio de Agricultura y Compañía Manufacturera de Papeles y Cartones

Cyperus haemostachys Steud.

IDENTIFICACIÓN

Cyperus haemostachys Steud. (CYPERACEAE), verificado por Muñoz M, 2009; *Cyperus reflexus* Vahl var. *reflexus* Vahl (CYPERACEAE), verificado por Muñoz M, 2009; *Cyperus reflexus* Vahl (CYPERACEAE), verificado por Arriagada J, 2024

RECOLECTADOR POR

Lechler W, n° 283

FECHA DE RECOLECTA

11/1850

LUGAR DE COLECTA

In insula Valenzuela et pr. u. Valdivia, Los Ríos, Chile.

FUENTE DE INFORMACIÓN

[Herbario Museo Nacional de Historia Natural](#)

INSTITUCIÓN

[Museo Nacional de Historia Natural](#)

UBICACIÓN

Interior Parque Quinta Normal, Santiago, Región Metropolitana, Chile, , , Región

