

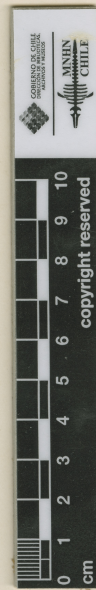



MUSEO NACIONAL DE HISTORIA NATURAL, CHILE
SGO000000804



Carpha alpina R. Br.

Carpha viridis Ph.

Carpha viridis Ph. 78

Cordill. pelada prov. Valdivia
Junio 1865 Ph.

HERBARIO DEL MUSEO NACIONAL DE HISTORIA NATURAL, CHILE.

ETIQUETA DE CORRECCION.

Carpha viridis Ph.

det. C. Muñoz P. 21-1945

Tipus

Material montado bajo los auspicios de la Oficina del Coordinador de Asuntos Interamericanos Ministerio de Agricultura y Compañía Manufacturera de Papeles y Cartones

Carpha viridis Phil.

IDENTIFICACIÓN

Carpha viridis Phil. (CYPERACEAE), verificado por Muñoz C, 1945; *Carpha alpina* R. Br. (CYPERACEAE), verificado por Muñoz M, 2009; *Carpha schoenoides* Banks & Sol. ex Hook. f. (CYPERACEAE), verificado por Arriagada J, 2024

RECOLECTADOR POR

Philippi

FECHA DE RECOLECTA

01/1865

LUGAR DE COLECTA

Cordillera Pelada Prov. Valdivia, Los Ríos, Chile.

FUENTE DE INFORMACIÓN

[Herbario Museo Nacional de Historia Natural](#)

INSTITUCIÓN

[Museo Nacional de Historia Natural](#)

UBICACIÓN

Interior Parque Quinta Normal, Santiago, Región Metropolitana, Chile, , , Región

