

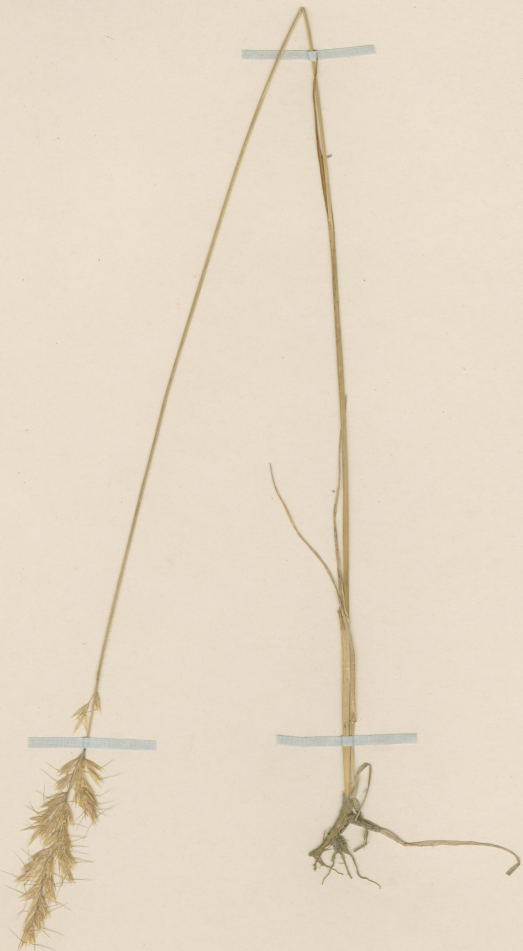

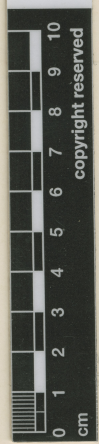

SGO00000767



*Trisetum biflorum* Phil.  
*Trisetum biflorum* Phil.  
Rio de los... 1977  
E. Vidal Gomez

ETIQUETA DE IDENTIFICACIÓN  
*Trisetum dianthense* (Louis-Maig) Finot  
Det. M. Muñoz S. II. 2009

ETIQUETA DE CORRECCIÓN. *Trisetum biflorum* Phil. *Typus*  
det., C. Muñoz P. XI-1943

HERBARIO DEL MUSEO NACIONAL DE HISTORIA NATURAL, CHILE.  
EX HERBARIO F. PHILIPPI

Material montado bajo los auspicios de la Oficina del Coordinador de Asuntos Interamericanos, Ministerio de Agricultura y Compañía Manufacturera de Papeles y Cartones.

# Trisetum biflorum Phil.

## IDENTIFICACIÓN

*Trisetum biflorum* Phil. (GRAMINEAE), verificado por Muñoz C, 1943; *Trisetum dianthemum* (Louis-Marie) Finot (POACEAE), verificado por Muñoz M, 2009; *Koeleria spicata* (L.) Barberá, Quintanar, Soreng & P.M. Peterson ssp. *dianthema* (Louis-Maire) Barberá, Quintanar, Soreng & P.M. Peterson (POACEAE), verificado por Arriagada & Ardiles, 2024

## RECOLECTADOR POR

Vidal Gormaz F

## FECHA DE RECOLECTA

Año 1872

## LUGAR DE COLECTA

Río Puelo, Llanquihue, Los Lagos, Chile.

## FUENTE DE INFORMACIÓN

[Herbario Museo Nacional de Historia Natural](#)

## INSTITUCIÓN

[Museo Nacional de Historia Natural](#)

## UBICACIÓN

Interior Parque Quinta Normal, Santiago, Región Metropolitana, Chile, , , Región

