

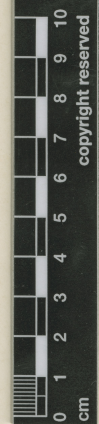

MUSEO NACIONAL DE HISTORIA NATURAL, CHILE



SGO00000413



copyright reserved

MUSEO NACIONAL DE  
HERBARIO  
037418  
CHILE  
HISTORIA NATURAL

*Festuca monticola* Phil.

*Festuca monticola* Phil.

Cordillera pelada  
Laguna Pungu.

Nov. 1872.

HERBARIO DEL MUSEO NACIONAL DE  
HISTORIA NATURAL, CHILE.

EX HERBARIO F. PHILIPPI

ETIQUETA DE CORRECCIÓN.

*Festuca monticola* Phil.

det., C. Muñoz P. XI-1942

Tijeras

Materia montado bajo los auspicios de la Oficina del Coordinador de  
Asuntos Interamericanos, Ministerio de Agricultura y  
Compañía Manufacturera de Papeles y Cartones.

# Festuca monticola Phil.

## IDENTIFICACIÓN

*Festuca monticola* Phil. (GRAMINEAE), verificado por Muñoz C, 1943; *Festuca monticola* Phil. (POACEAE), verificado por Muñoz, M, 2009; *Festuca monticola* Phil. (POACEAE) Arriagada & Ardiles, 2023

## RECOLECTADOR POR

Philippi F

## FECHA DE RECOLECTA

01/1872

## LUGAR DE COLECTA

Cordillera Pelada, Ranco, Los Ríos, Chile.

## FUENTE DE INFORMACIÓN

[Herbario Museo Nacional de Historia Natural](#)

## INSTITUCIÓN

[Museo Nacional de Historia Natural](#)

## UBICACIÓN

Interior Parque Quinta Normal, Santiago, Región Metropolitana, Chile, , , Región

