



PAISAJES CULTURALES Y
ESTRATEGIAS DE ADAPTACIÓN DE
LA IDENTIDAD CAMPESINA EN EL
VALLE DE PUTAENDO

MENCIÓN HONROSA
HAZ TU TESIS EN CULTURA 2022
CATEGORÍA POSGRADO



Ministerio de
las Culturas,
las Artes y
el Patrimonio

Gobierno de Chile

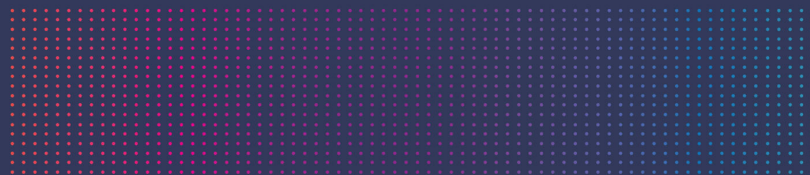

Paisajes culturales y estrategias de adaptación de la identidad campesina en el valle de Putaendo

Recursos

CATEGORÍA

Estudios e informes

FECHA

2023-01-20

FUENTE DE INFORMACIÓN

[Observatorio Cultural](#)

INSTITUCIÓN

[Ministerio de las Culturas, las Artes y el Patrimonio](#)

UBICACIÓN

[Sotomayor 233, 2361789 Valparaíso, Región de Valparaíso, Chile](#)