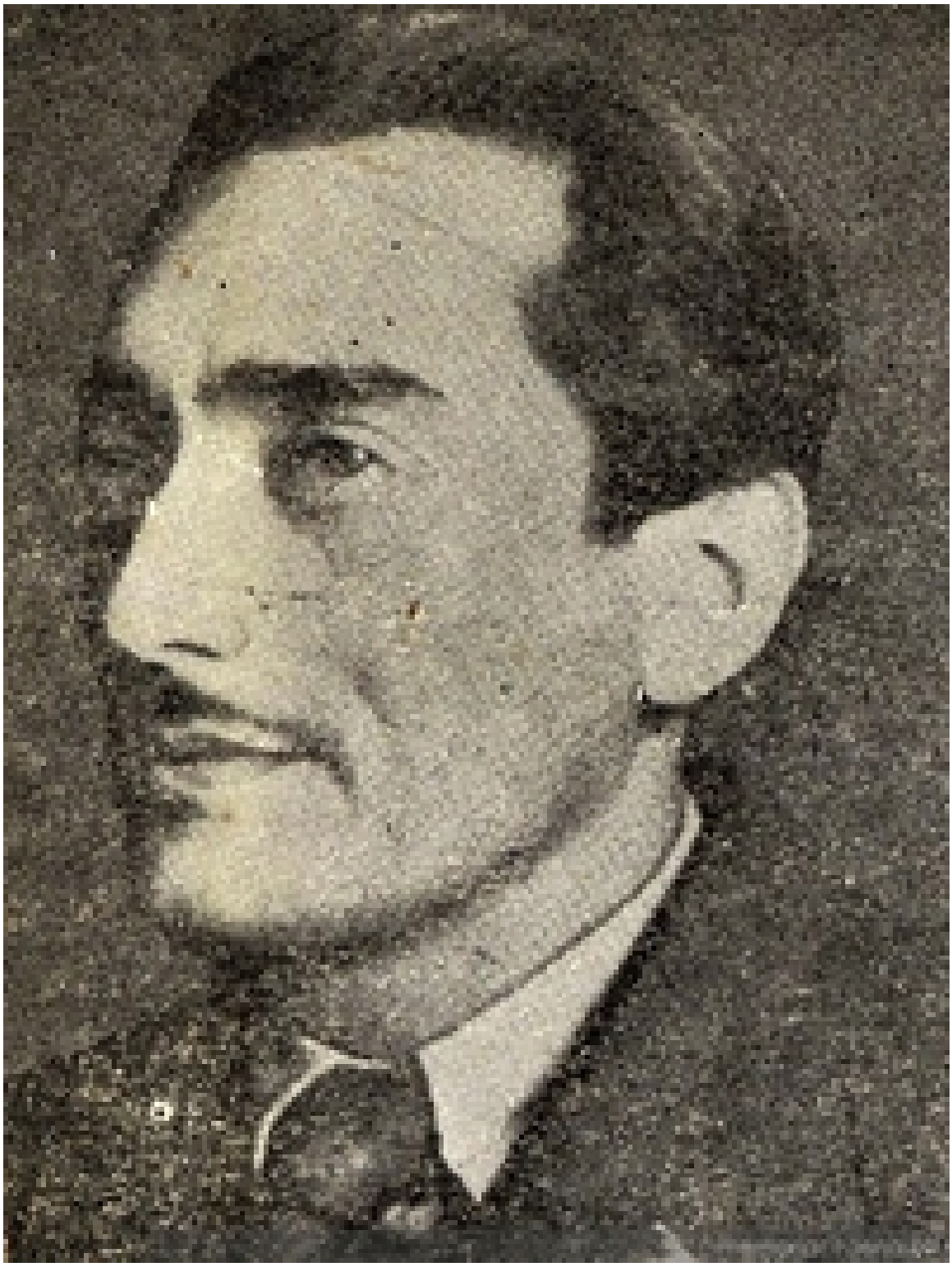

Nicasio Tangol (1906-1981)

Recursos

CATEGORÍA

Sitios temáticos

FECHA

1906-1981

RESUMEN

Nicasio Tangol (1906-1981) Recreando el mundo chilote Nicasio Tangol, escritor de la Generación Literaria de 1938, entre su extensa producción literaria, destacan, además de sus novelas y relatos, varios libros de estudio como Mitos y leyendas del archipiélago (1971), Chiloé, archipiélago mágico y el Diccionario etimológico chilote publicado en 1976.

TERRITORIOS

Ancud, Quemchi, Estrecho de Magallanes

TEMAS

Autores, Escritores

FUENTE DE INFORMACIÓN

Memoria Chilena

INSTITUCIÓN

Biblioteca Nacional

UBICACIÓN

Avenida Libertador Bernardo O'Higgins 651, Santiago, Región Metropolitana, Chile