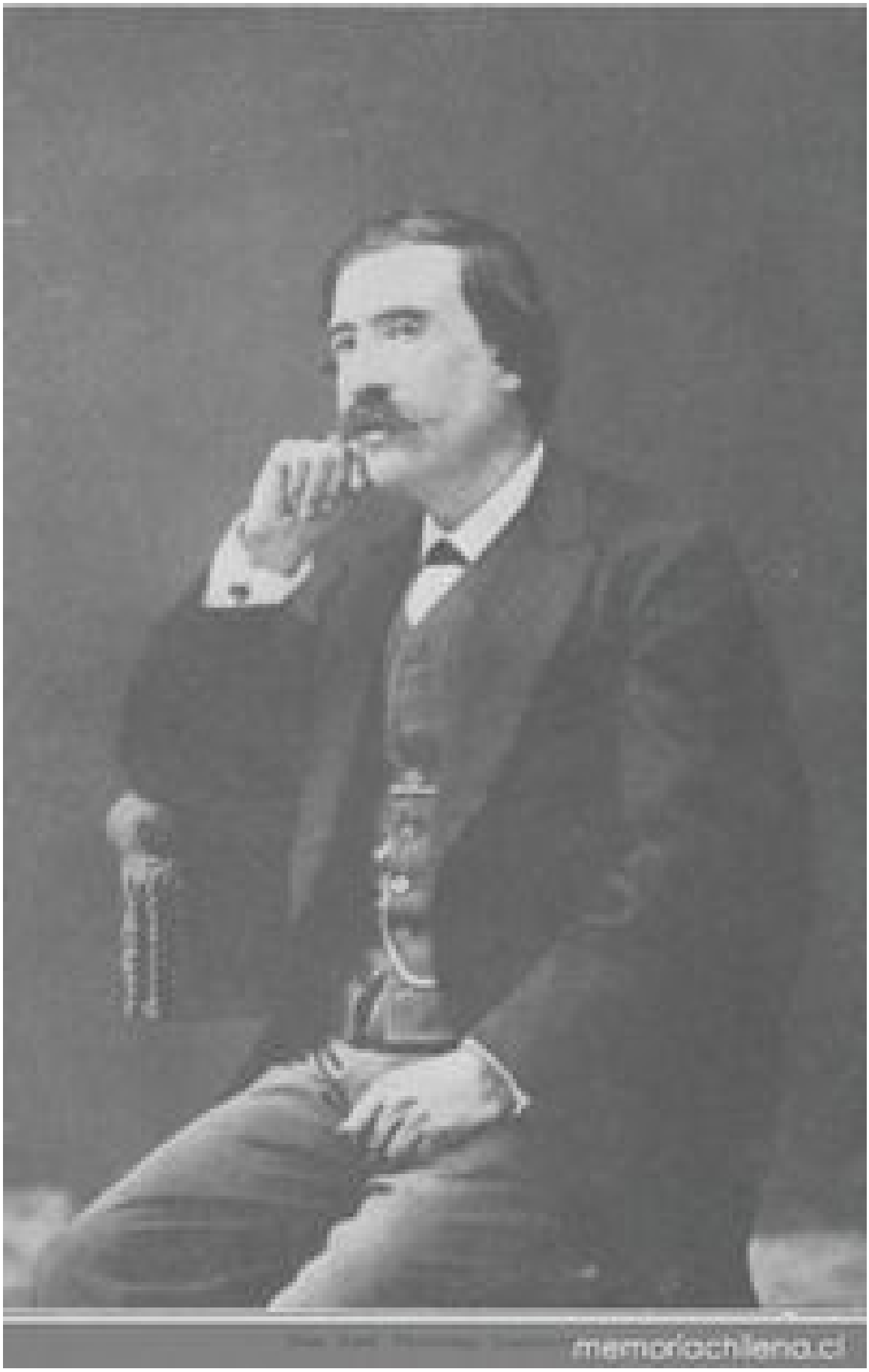
memoriachilena.cl

Los liberales en el siglo XIX

Recursos

CATEGORÍA

Sitios temáticos

RESUMEN

Los liberales en el siglo XIX Ideas, líderes y acciones políticas Desde los albores de la República se conformaron dos ideas políticas fundamentales. Imbuidos de las ideas ilustradas, los pipiolos o liberales aspiraron a la libertad de conciencia y a un ordenamiento jurídico, oponiéndose a todo régimen autoritario y pro eclesiástico...

TEMAS

Filosofía y pensamiento, Política y legislación

FUENTE DE INFORMACIÓN

Memoria Chilena

INSTITUCIÓN

Biblioteca Nacional

UBICACIÓN

Avenida Libertador Bernardo O'Higgins 651, Santiago, Región Metropolitana, Chile