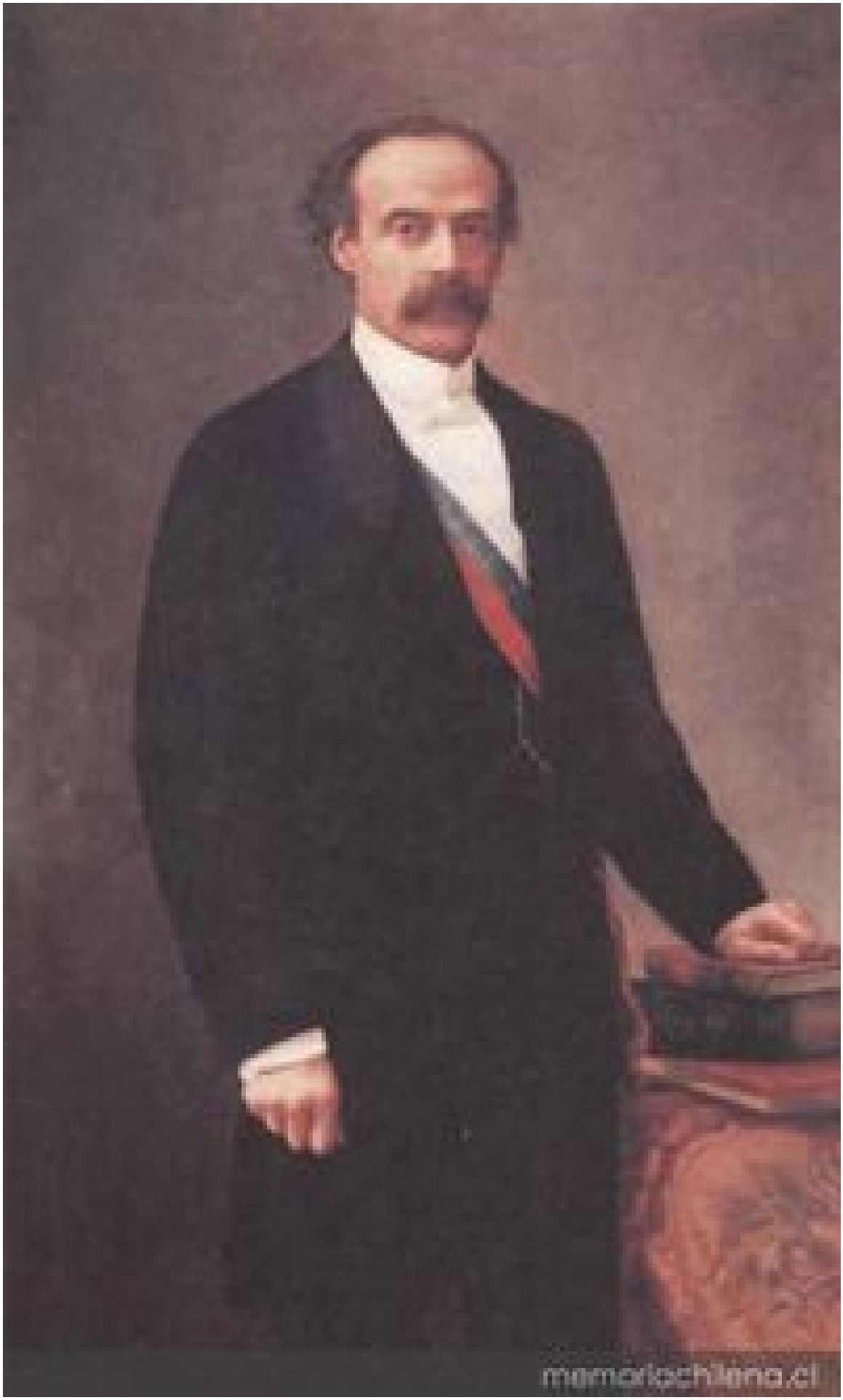
memoriachilena.cl

José Manuel Balmaceda (1840-1891)

Recursos

CATEGORÍA

Sitios temáticos

RESUMEN

José Manuel Balmaceda (1840-1891) El Presidente y el Congreso frente a frente José Manuel Balmaceda es sin duda uno de los personajes más controvertidos de la Historia de Chile. Para algunos autores, fue el estadista visionario que representó las transformaciones sociales y económicas de fines del siglo XIX y el gestor de los cambios...

TERRITORIOS

Santo Domingo

TEMAS

Políticos, Presidentes

FUENTE DE INFORMACIÓN

Memoria Chilena

INSTITUCIÓN

Biblioteca Nacional

UBICACIÓN

Avenida Libertador Bernardo O'Higgins 651, Santiago, Región Metropolitana, Chile