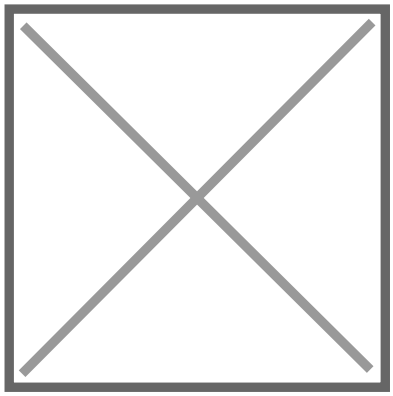

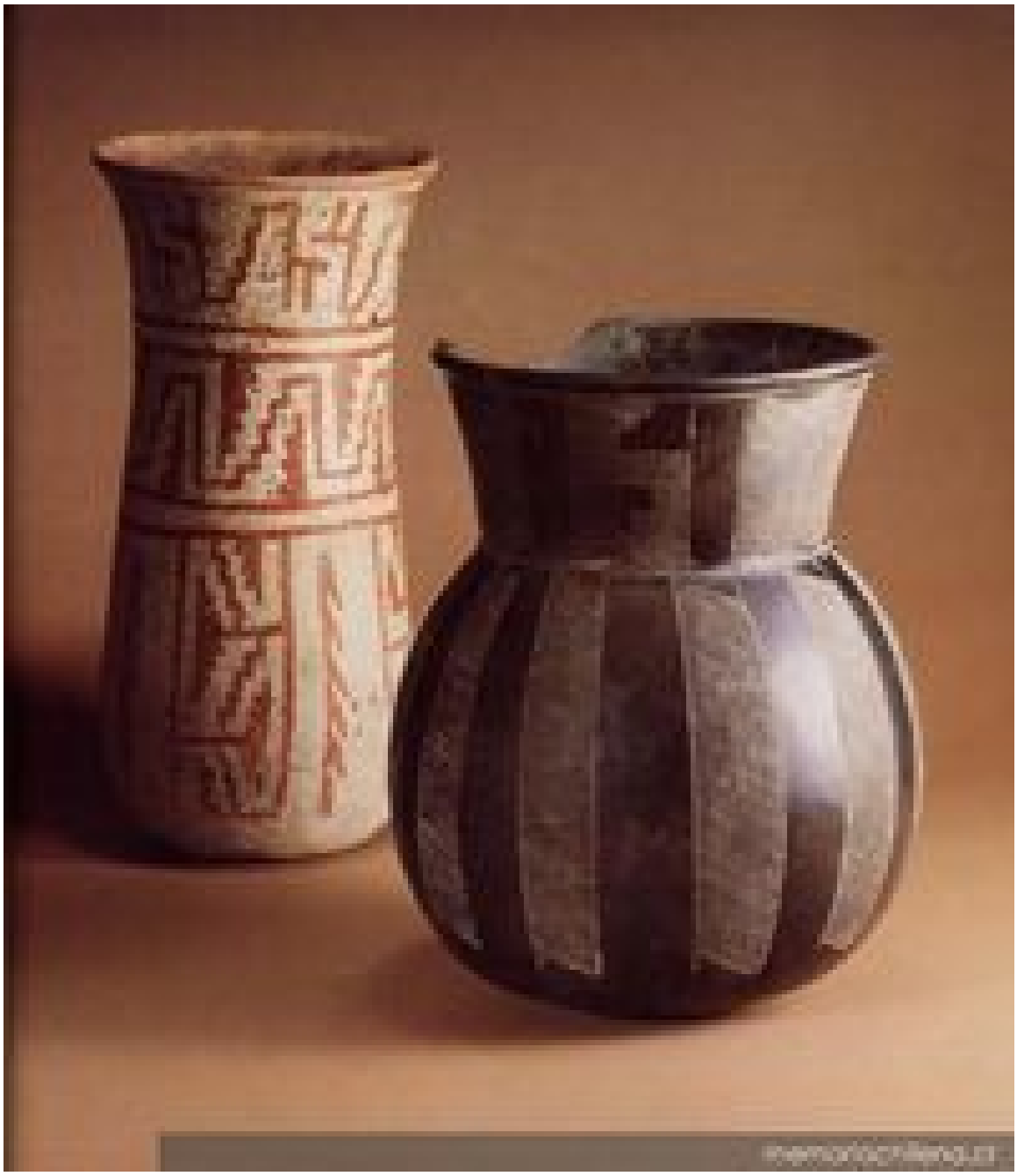

Etnias Prehispánicas del Norte de Chile

Recursos

CATEGORÍA

Sitios temáticos

RESUMEN

Culturas agroalfareras surandinas y grupos pescadores de la costa del desierto El desierto de atacama fue el hogar de pueblos milenarios que estuvieron en contacto con las grandes civilizaciones de los Andes centrales. Chinchorro, Arica y Atacameños, son algunas de las culturas que se desarrollaron en este medio particularmente inhóspito.

TERRITORIOS

Arica, Desierto de Atacama, Copiapó, Huasco, Los Vilos, Valle del Elqui

TEMAS

Pueblos originarios

FUENTE DE INFORMACIÓN

Memoria Chilena

INSTITUCIÓN

Biblioteca Nacional

UBICACIÓN

Avenida Libertador Bernardo O'Higgins 651, Santiago, Región Metropolitana, Chile