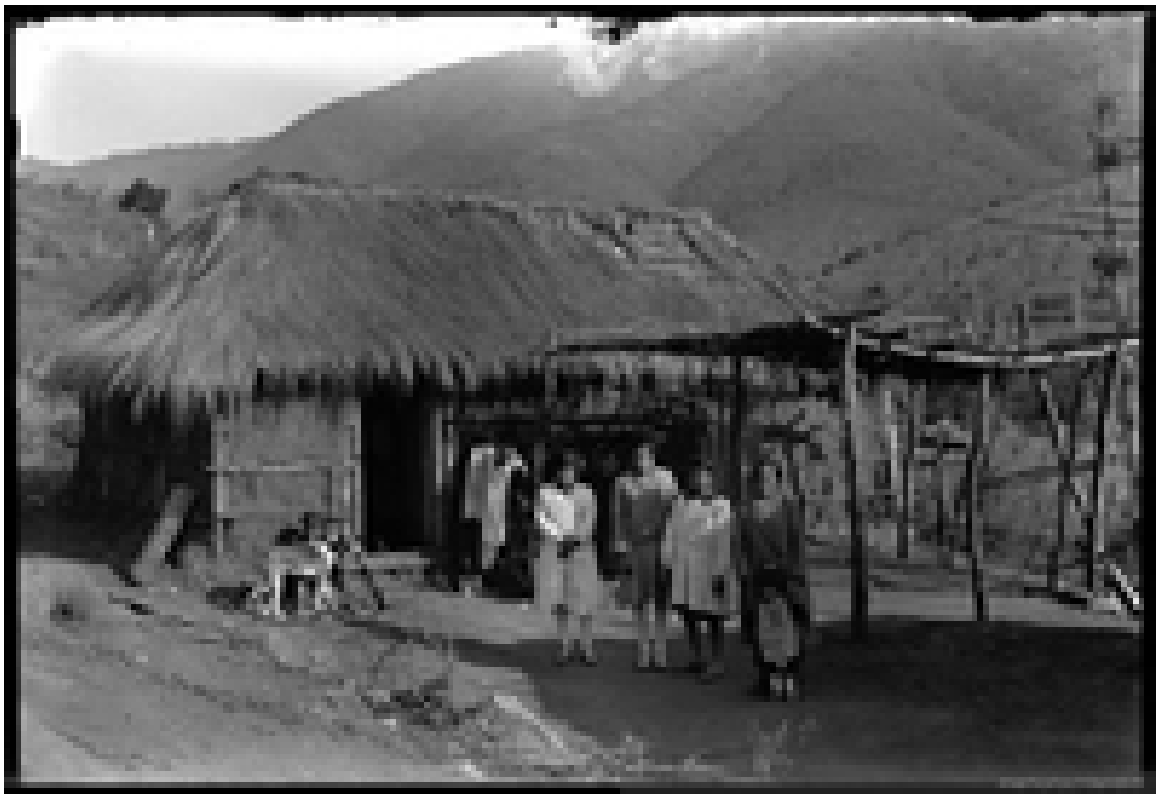

Mestizos, inquilinos y vagabundos en Chile Colonial

Recursos

CATEGORÍA

Sitios temáticos

RESUMEN

Mestizos, inquilinos y vagabundos en Chile Colonial Tipos populares de Chile Tradicional La historia del mundo rural chileno, de su gente y sus costumbres, del latifundio como sistema de propiedad de la tierra, explican el surgimiento de una población heterogénea, con personajes característicos del mundo campesino colonial...

TEMAS

Sociedad

FUENTE DE INFORMACIÓN

Memoria Chilena

INSTITUCIÓN

Biblioteca Nacional

UBICACIÓN

Avenida Libertador Bernardo O'Higgins 651, Santiago, Región Metropolitana, Chile