República de Chile—Ministerio de Instruccion Pública

BOLETIN

DEL

MUSEO NACIONAL

DE CHILE

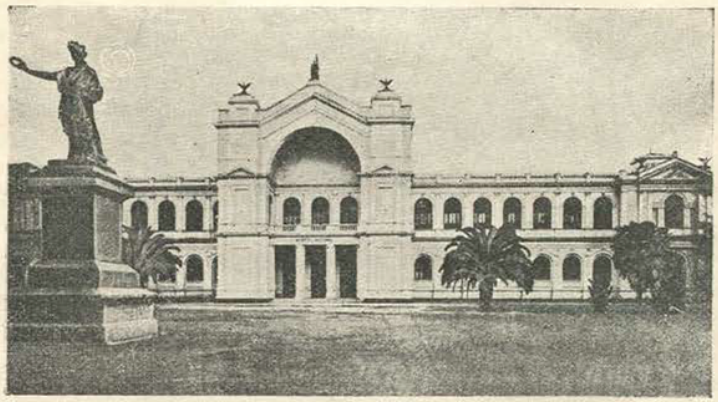

TOMO IV

MUSEO NACIONAL
Casilla 787
Santiago-Chile

Santiago de Chile
IMPRENTA UNIVERSITARIA
BANDERA—130

1912

Sobre un viaje a la provincia de Tacna, desde el 15 de marzo hasta el 28 de Abril de 1911: Memoria presentada al Supremo Gobierno

Recursos

CATEGORÍA

Publicaciones

AUTORÍA

juan S¨öhrens

FECHA

1912-12-28

RESUMEN

Memoria presentada al Supremo Gobierno por Juan Söhrens, Director del Jardín Botánico.

FUENTE DE INFORMACIÓN

Boletín Museo Nacional de Historia Natural

INSTITUCIÓN

Museo Nacional de Historia Natural

UBICACIÓN

Interior Parque Quinta Normal, Región Metropolitana, Chile