BOLETIN

DEL

MUSEO NACIONAL

DE CHILE

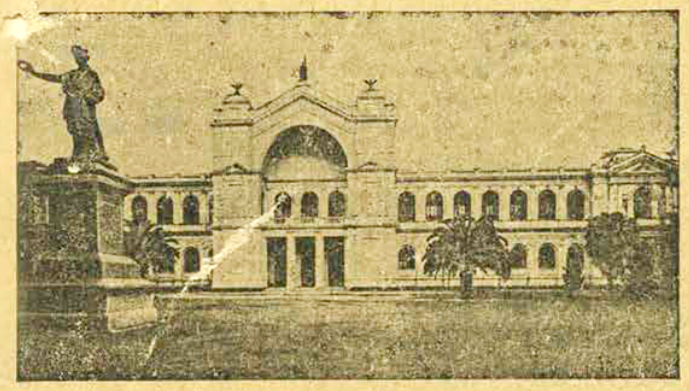

TOMO VII.—NÚMERO 1.

Santiago de Chile
IMPRENTA UNIVERSITARIA
BANDERA—130

1914

Contribución al estudio de la fauna de la Isla de Pascua

Recursos

CATEGORÍA

Publicaciones

AUTORÍA

Francisco Fuentes

FECHA

1914-12-28

RESUMEN

Reseña jeográfica e histórica La isla de Pascua o Rapa-Nui dista poco más de dos mil millas de la costa chilena, frente a Caldera; en la latitud de 27° I01 S. i en la lonjitud de 109,5° al oeste del meridiano de Lóndres. Es de oríjen oceánico-volcánico i está en la rejion oriental del archipiélago polinesiano, a inmensa distancia de otras tierras.

FUENTE DE INFORMACIÓN

Boletín Museo Nacional de Historia Natural

INSTITUCIÓN

Museo Nacional de Historia Natural

UBICACIÓN

Interior Parque Quinta Normal, Región Metropolitana, Chile