BOLETIN

DEL

MUSEO NACIONAL

DE CHILE

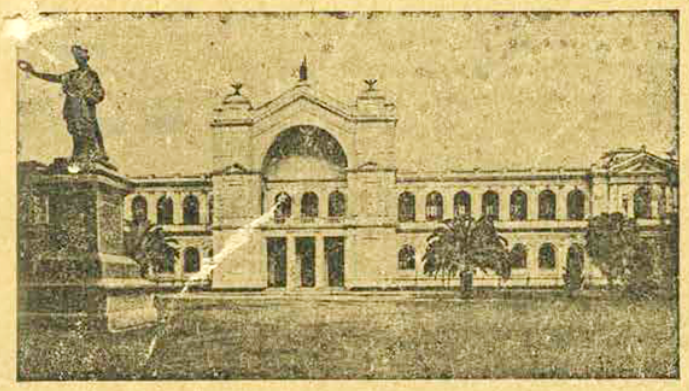

TOMO VII.—NÚMERO 1.

Santiago de Chile
IMPRENTA UNIVERSITARIA
BANDERA—130

1914

Reseña histórica i descriptiva de la sección botánica (Fanerogamia) del Museo Nacional de Chile

Recursos

CATEGORÍA

Publicaciones

AUTORÍA

Francisco Fuentes

FECHA

1914-12-28

RESUMEN

Cuando el Gobierno de Chile contrató en I 830 al naturalista francés don Claudia Gay como director del Museo Nacional, empezó a formarse la sección botánica anexa a las secciones de zoolojía, mineralojía i etnografía.

FUENTE DE INFORMACIÓN

Boletín Museo Nacional de Historia Natural

INSTITUCIÓN

Museo Nacional de Historia Natural

UBICACIÓN

Interior Parque Quinta Normal, Región Metropolitana, Chile