BOLETIN

DEL

MUSEO NACIONAL

DE CHILE

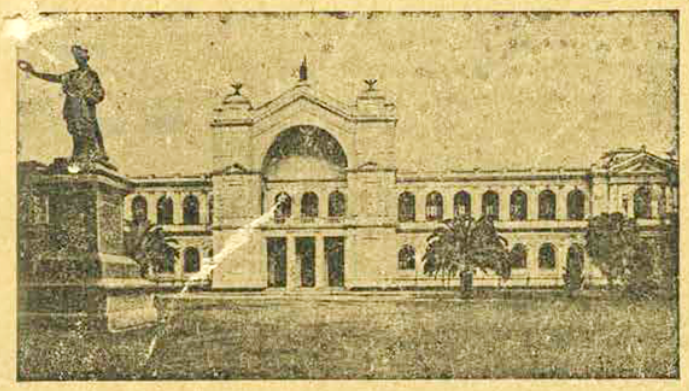

TOMO VII.—NÚMERO 1.

Santiago de Chile
IMPRENTA UNIVERSITARIA
BANDERA—130

1914

La sección Vertebrados del Museo Nacional de Chile: (Su oríjen.- su evolución.- su organización actual)

Recursos

CATEGORÍA

Publicaciones

AUTORÍA

Bernardino Quijada B.

FECHA

1914-12-28

RESUMEN

La sección Vertebrados del Museo Nacional de Chile, su oríjen, su evolución, su organización actual.

FUENTE DE INFORMACIÓN

Boletín Museo Nacional de Historia Natural

INSTITUCIÓN

Museo Nacional de Historia Natural

UBICACIÓN

Interior Parque Quinta Normal, Región Metropolitana, Chile