BOLETIN

DEL

MUSEO NACIONAL

de HISTORIA NATURAL

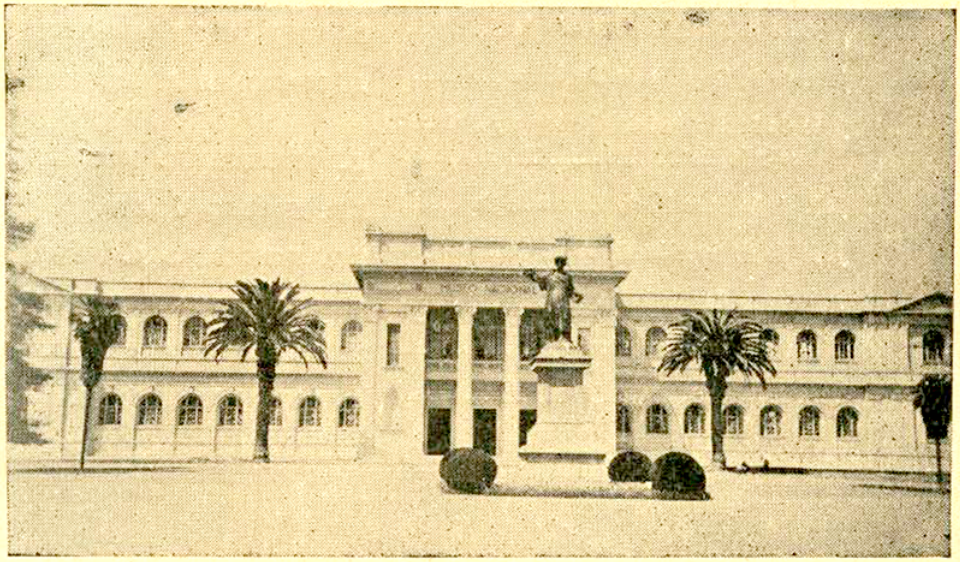

TOMO XVI

Santiago de Chile

1937

Monografía de los Scydmaenidae de Chile

Recursos

CATEGORÍA

Publicaciones

AUTORÍA

Guillermo B. Calvert

FECHA

1937-12-28

RESUMEN

La familia Scydmaenidae incluye coleóptero muy pequeños hallados por lo general debajo ele la corteza de los árboles, u debajo ele piedras, entre musgos, hojas caídas, hormigueras o aún del agua. Son pequeños, lustrosos, generalmente ovalados, pero a veces son muy delgados; de un color moreno o aún negruscos y vestidos con pelitos erguidos.

FUENTE DE INFORMACIÓN

Boletín Museo Nacional de Historia Natural

INSTITUCIÓN

Museo Nacional de Historia Natural

UBICACIÓN

Interior Parque Quinta Normal, Región Metropolitana, Chile