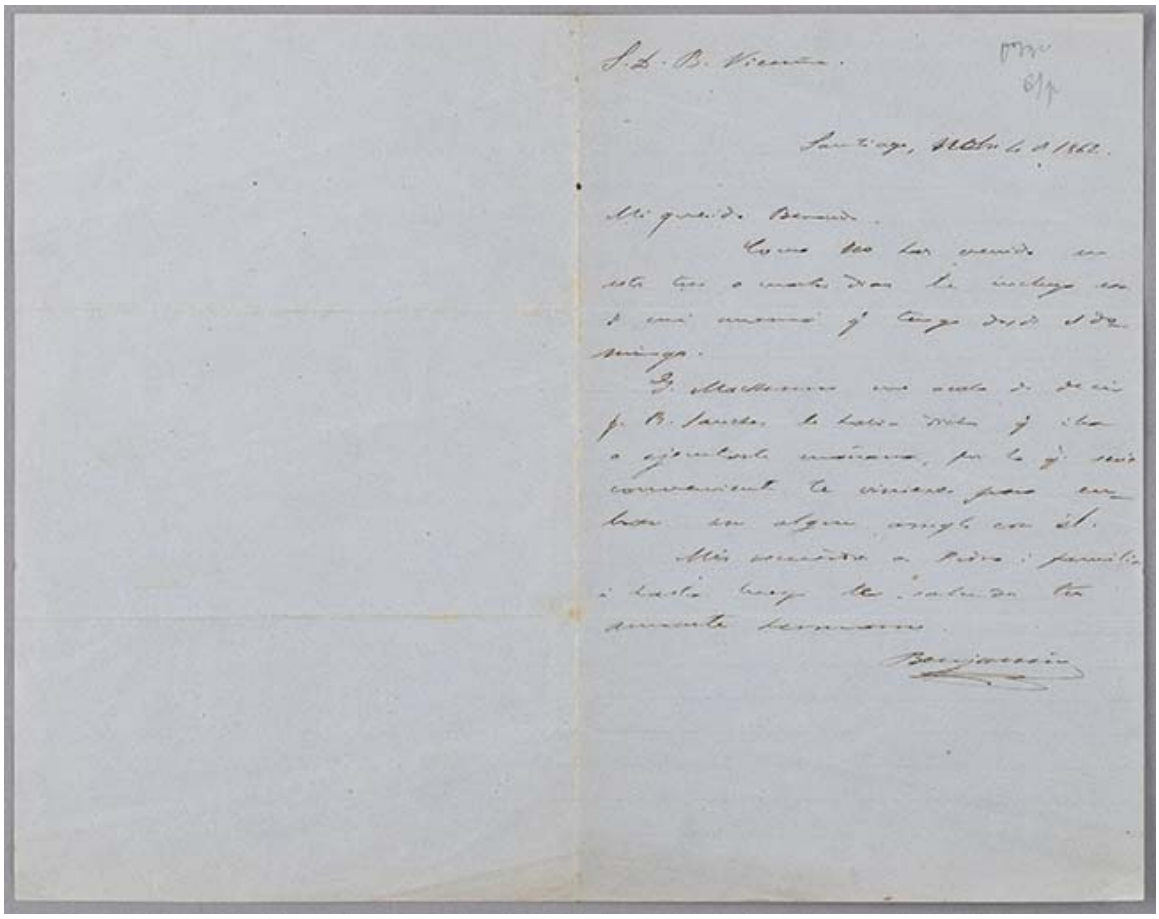

Carta de Benjamín Vicuña Mackenna a Bernardo Vicuña

Libros y documentos

AUTORÍA

Benjamín Vicuña Mackenna

FECHA DE PUBLICACIÓN

1862-11-04

FORMATO

Carta

TÉCNICA

Papel-, Tinta-Manuscrito

DIMENSIONES

Alto 21x27 cm

DATOS DE PUBLICACIÓN

Documento de forma rectangular, escrito en papel de color celeste, con tinta de color negro en manuscrito. Y lápiz mina en el encabezado que marca un numero.

FUENTE DE INFORMACIÓN

SURDOC

INSTITUCIÓN

Museo Nacional Benjamín Vicuña Mackenna

UBICACIÓN

Av. Vicuña Mackenna 94, Región Metropolitana, Chile