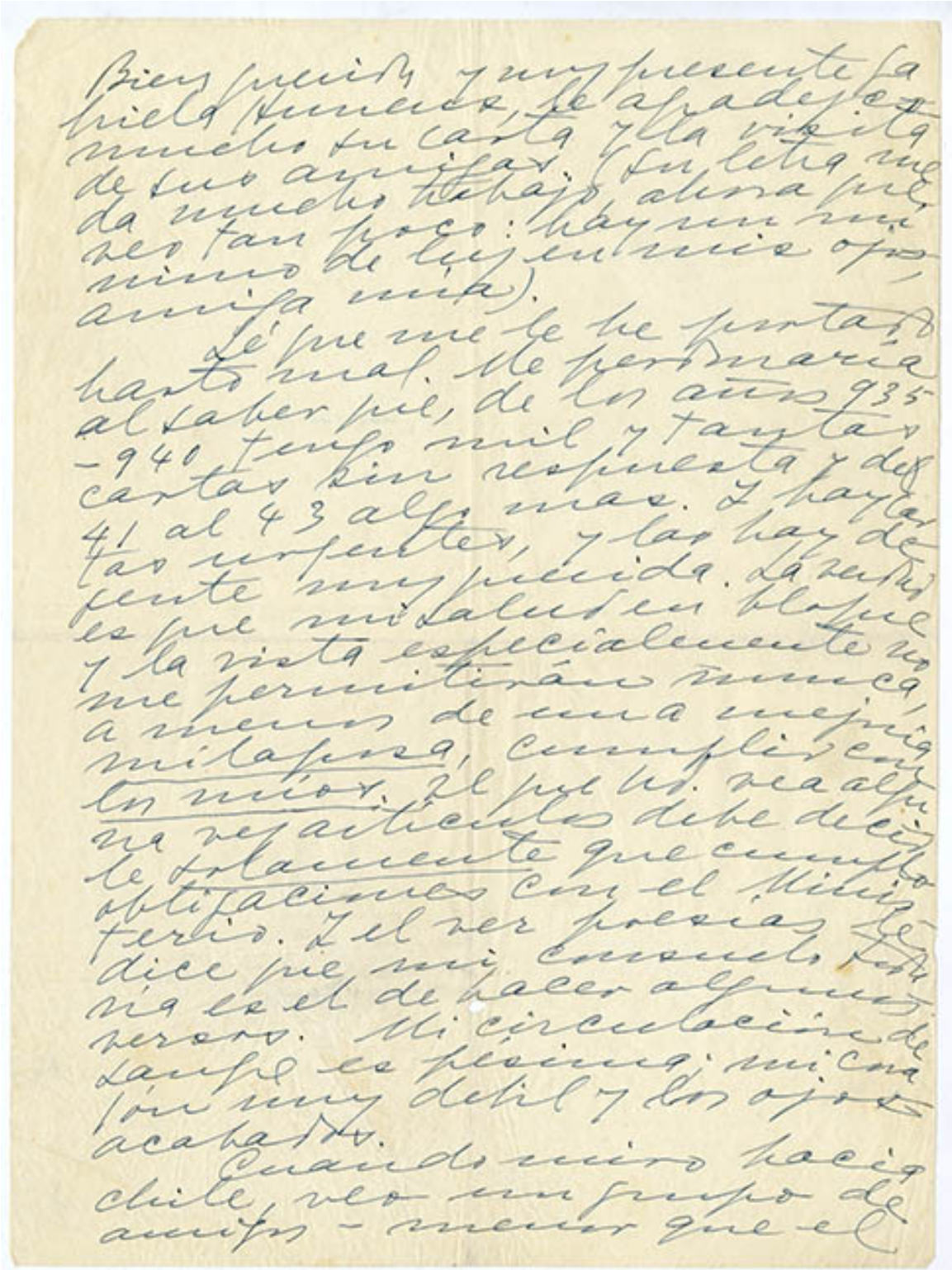

Bien querida y muy presente Gabriela Huneeus, le agradezco mucho su carta y la visita de sus amigas. (Su letra me da mucho trabajo ahora que veo tan poco: hay un mínimo de luz en mis ojos, arriba mía).

Sé que me he portado hasta mal. Me perdonaría al saber que, de los años 935-940 tengo mil y tantas cartas sin respuesta y del 41 al 43 algo más. Y hay tarjetas urgentes, y las hay de gente muy querida. La verdad es que mi salud en bloque y la vista especialmente no me permitirán nunca, a menos de una maravilla, cumplir con los míos. Al que U. vea alguna vez aquí debe decirle claramente que cumplo obligaciones con el Ministerio. Y el ver poesías le dice que mi consuelo también es el de hacer algunos versos. Mi circulación de sangre es pésima; mi corazón muy débil y los ojos acabados.

Cuando miro hacia Chile, veo un grupo de amigos - menor que el

Carta de Gabriela Mistral a la poetisa Gabriela Huneeus

Libros y documentos

AUTORÍA

Gabriela Mistral

FORMATO

Carta

TÉCNICA

Tinta-Manuscrito, Vitela (papel)-Manuscrito

DIMENSIONES

Alto 27.8 cm - Ancho 20.6 cm

DATOS DE PUBLICACIÓN

Objeto de forma rectangular con bordes regular en orientación vertical. Dos hojas de papel , una de ellas manuscrita por ambas caras, ambas escritas con lápiz de tinta azul. Las segunda hoja en su anverso indica su número de página con tinta azul en la esquina superior izquierda. La parte inferior central de la primera página tiene un agujero. Firma al final del texto Gabriela Mistral. Al reverso de la segunda página se encuentra escrito en lápiz de tinta negra 93688.

FUENTE DE INFORMACIÓN

SURDOC

INSTITUCIÓN

Museo Histórico Nacional

UBICACIÓN

Plaza de Armas 951, Santiago, Región Metropolitana, Chile