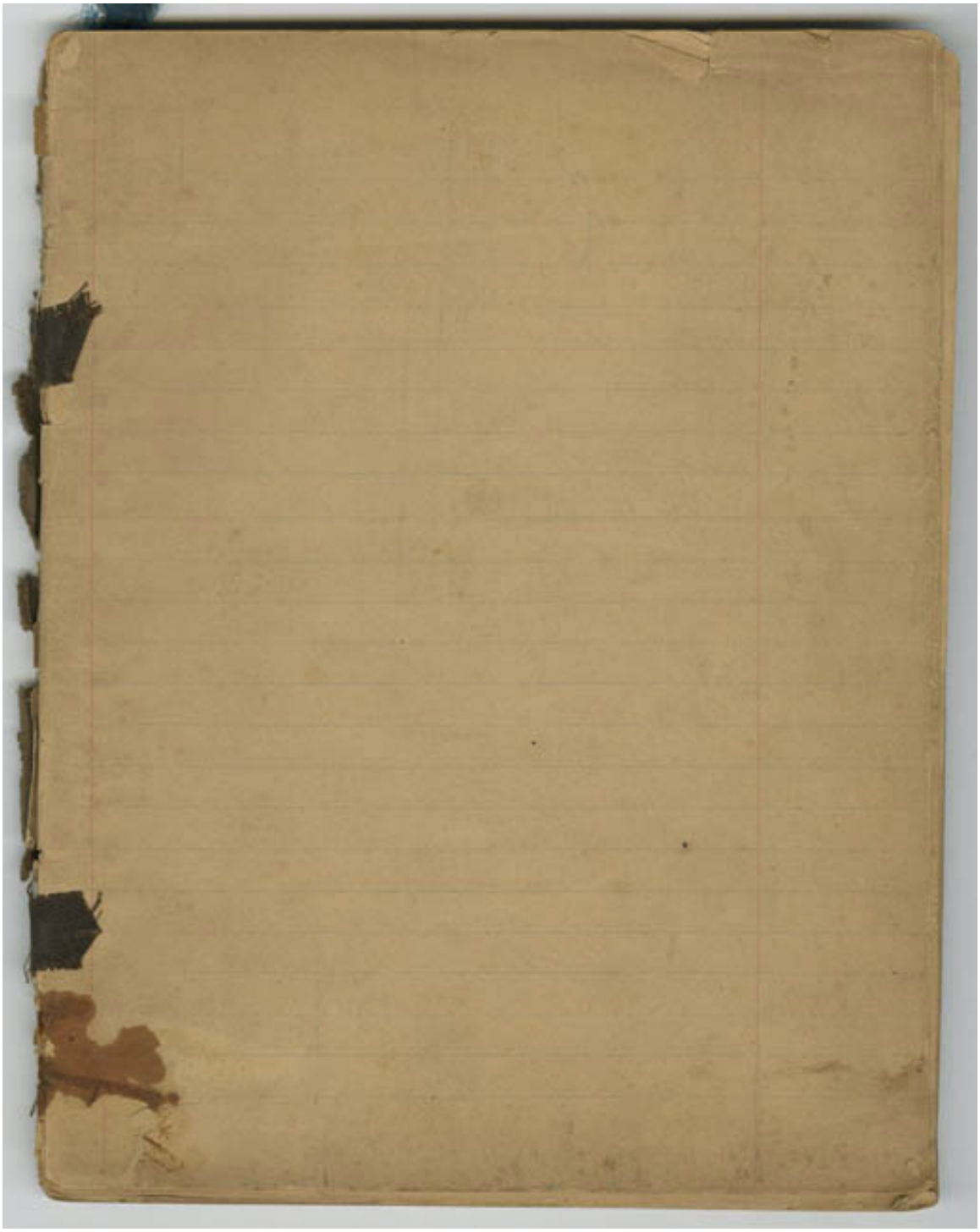

Poesía para Adriana Rodríguez

Libros y documentos

AUTORÍA

V. N. Abalos A.

FECHA DE PUBLICACIÓN

1930-02

FORMATO

Cuaderno

TÉCNICA

Papel-Manuscrito, Cartulina-Encuadernación

DIMENSIONES

Alto 22.1 cm - Ancho 17.7 cm - Profundidad 0.7 cm

DATOS DE PUBLICACIÓN

Documento de forma rectangular en posición vertical, compuesto por un conjunto de hojas encuadernadas de color amarillento con una líneas impresas horizontales de color azul y líneas rojas verticales. Presenta texto manuscrito en color negro. No presenta tapa, el anverso es de cartón con un sello en el medio con las inscripciones: “Librería Casa editorial Minerva – M. Guzmán Maturana – Santiago Chile” 80 hojas. En su interior tiene un marca páginas de tela color azul.

FUENTE DE INFORMACIÓN

SURDOC

INSTITUCIÓN

Museo Histórico Nacional

UBICACIÓN

Plaza de Armas 951, Santiago, Región Metropolitana, Chile