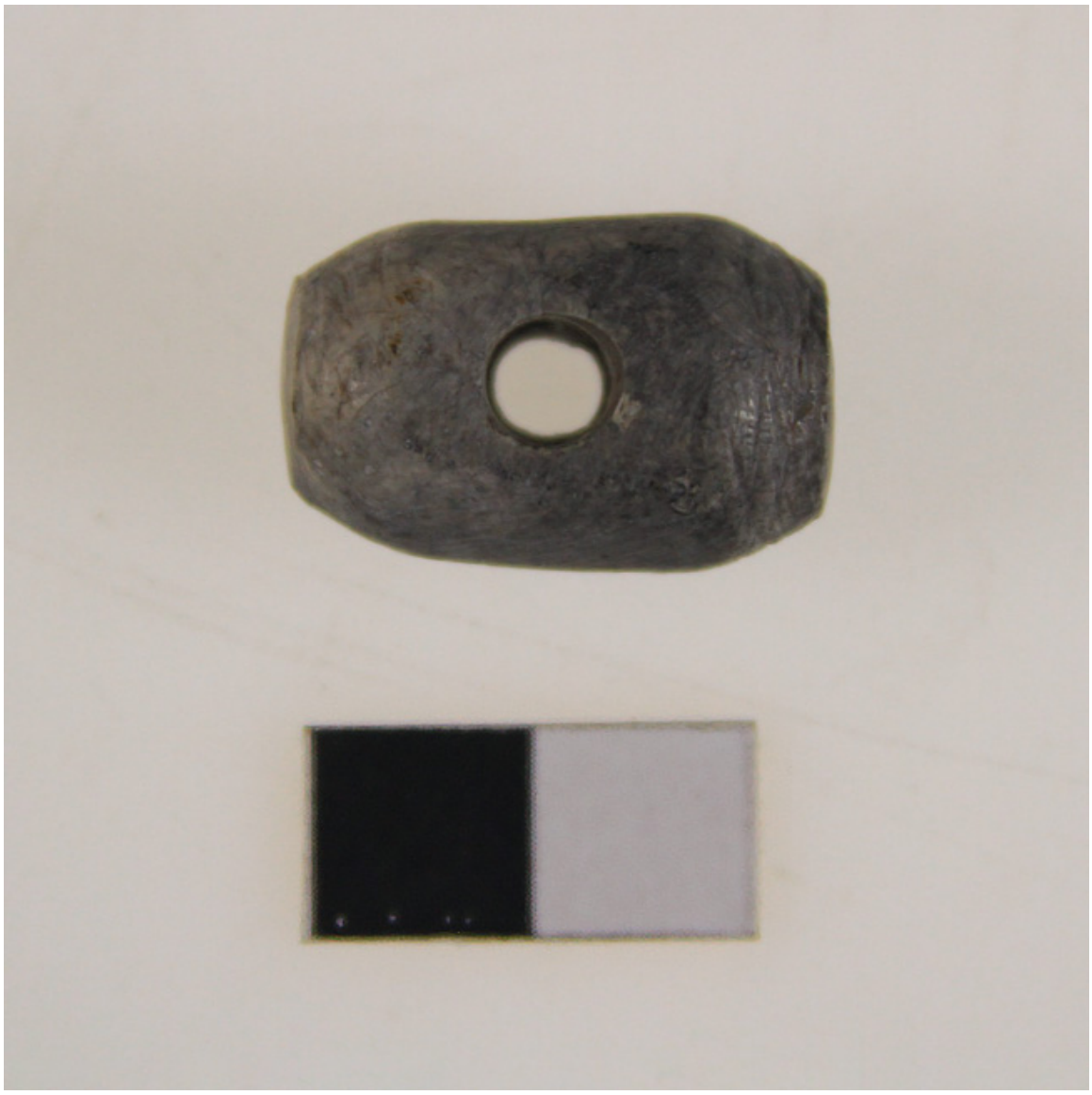

# Tortera

Objetos arqueológicos

### TEMPORALIDAD

Período Alfarero

### DESCRIPCIÓN

Objeto de uso doméstico y/o ritual de forma subrectangular y sección transversal plana, elaborado en Combarbalita de color gris. Presenta una perforación central cilíndrica y sus extremos planos.

**ÁREA CULTURAL**

Chile-Norte Chico

**CATEGORÍA**

Utensilios, Herramientas y Equipos

**TÉCNICA/MATERIAL**

Combarbalita-Abrasión, -Perforado

**DIMENSIONES**

Ancho 15,99 Milímetros - Largo 25,04 Milímetros - Peso 8,9 Gramos

**FUENTE DE INFORMACIÓN**

SURDOC

**INSTITUCIÓN**

Museo Arqueológico de La Serena

**UBICACIÓN**

Gregorio Cordovez esquina Cienfuegos, S/N, La Serena, Región de Coquimbo, Chile