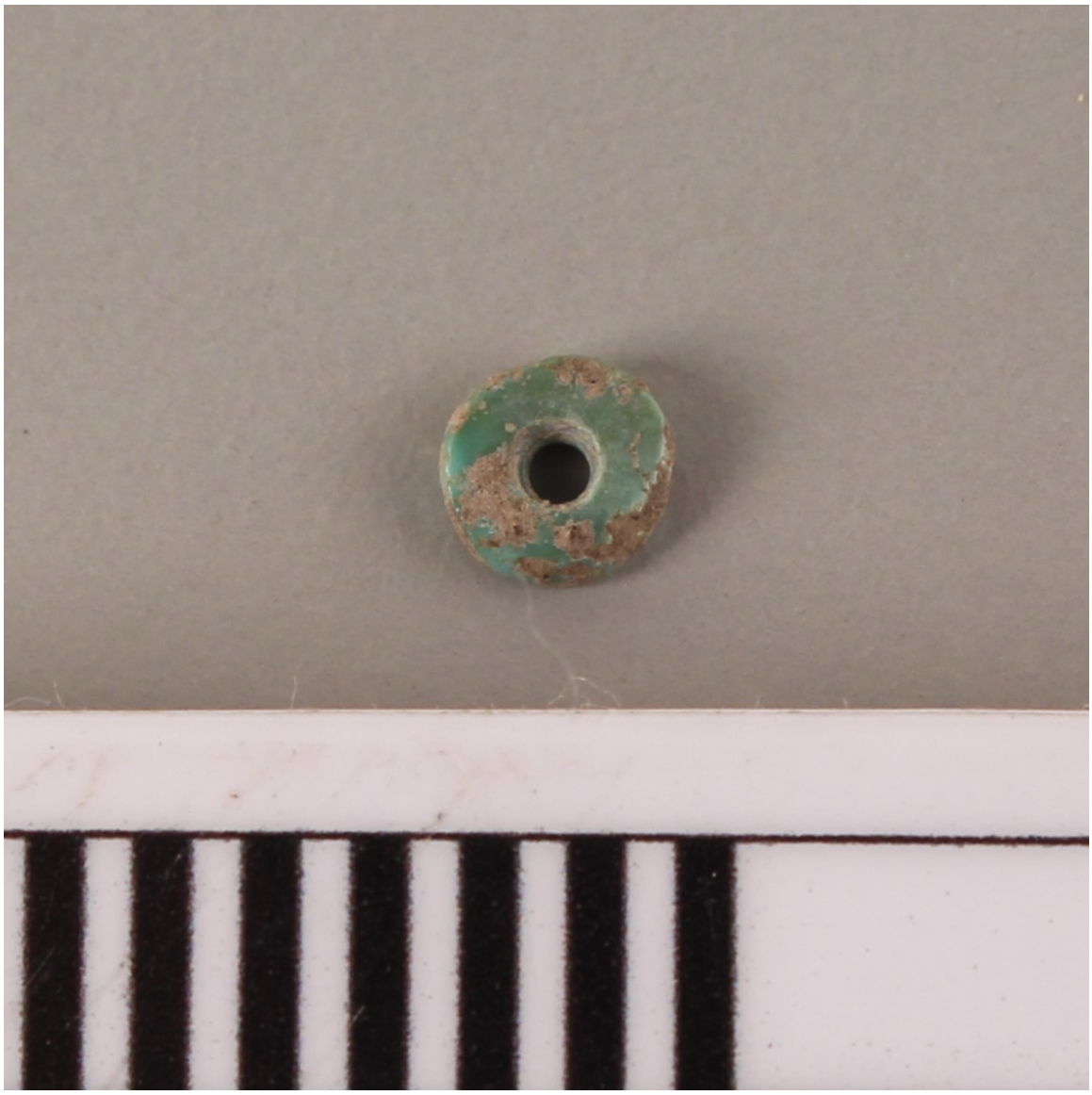

Cuenta

Objetos arqueológicos

TEMPORALIDAD

Período Alfarero Intermedio Tardío

DESCRIPCIÓN

Diminuta cuenta lítica de mineral de cobre de color turquesa oscuro. Es de forma discoidal y presenta perforación central.

ÁREA CULTURAL

Chile-Norte Chico

CATEGORÍA

Textil, Vestuario y Adornos

TÉCNICA/MATERIAL

Piedra semipreciosa-Tallado

DIMENSIONES

Diámetro máximo 4 Milímetros - Espesor 1 Milímetros

FUENTE DE INFORMACIÓN

SURDOC

INSTITUCIÓN

Museo Arqueológico de La Serena

UBICACIÓN

Gregorio Cordovez esquina Cienfuegos, S/N, La Serena, Región de Coquimbo, Chile