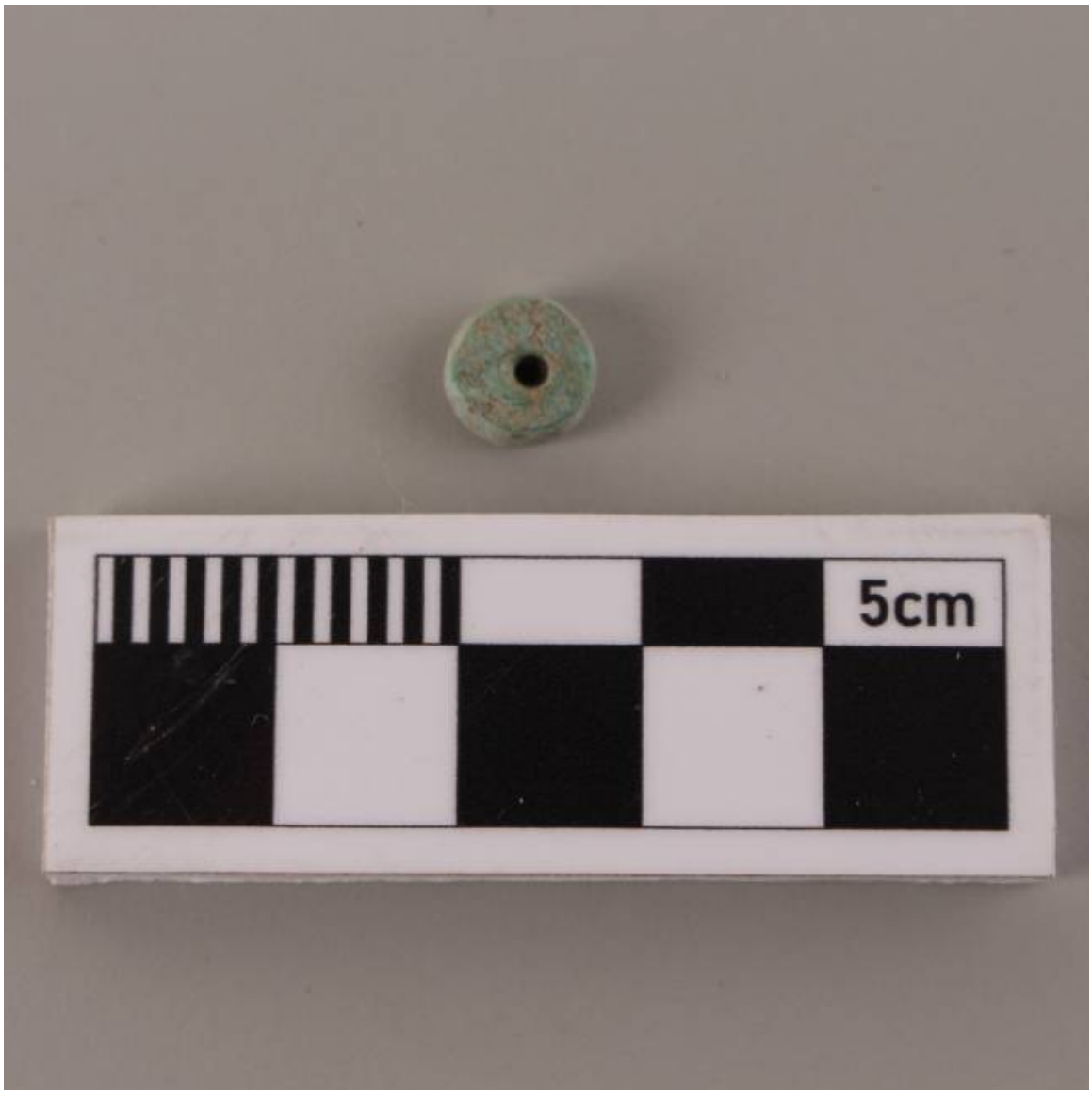

Cuenta

Objetos arqueológicos

TEMPORALIDAD

Período Alfarero Intermedio Tardío

DESCRIPCIÓN

Pieza lítica turquesa de forma discoidal, de perfil curvo, aristas marcadas y color verde. Presenta una perforación central circular de 2,5 mm de diámetro. Superficie pulida.

ÁREA CULTURAL

Chile-Norte Chico

CATEGORÍA

Textil, Vestuario y Adornos

TÉCNICA/MATERIAL

Piedra semipreciosa-, -Perforado

DIMENSIONES

Diámetro 8,5 Milímetros - Espesor 3,5 Milímetros

FUENTE DE INFORMACIÓN

SURDOC

INSTITUCIÓN

Museo Arqueológico de La Serena

UBICACIÓN

Gregorio Cordovez esquina Cienfuegos, S/N, La Serena, Región de Coquimbo, Chile