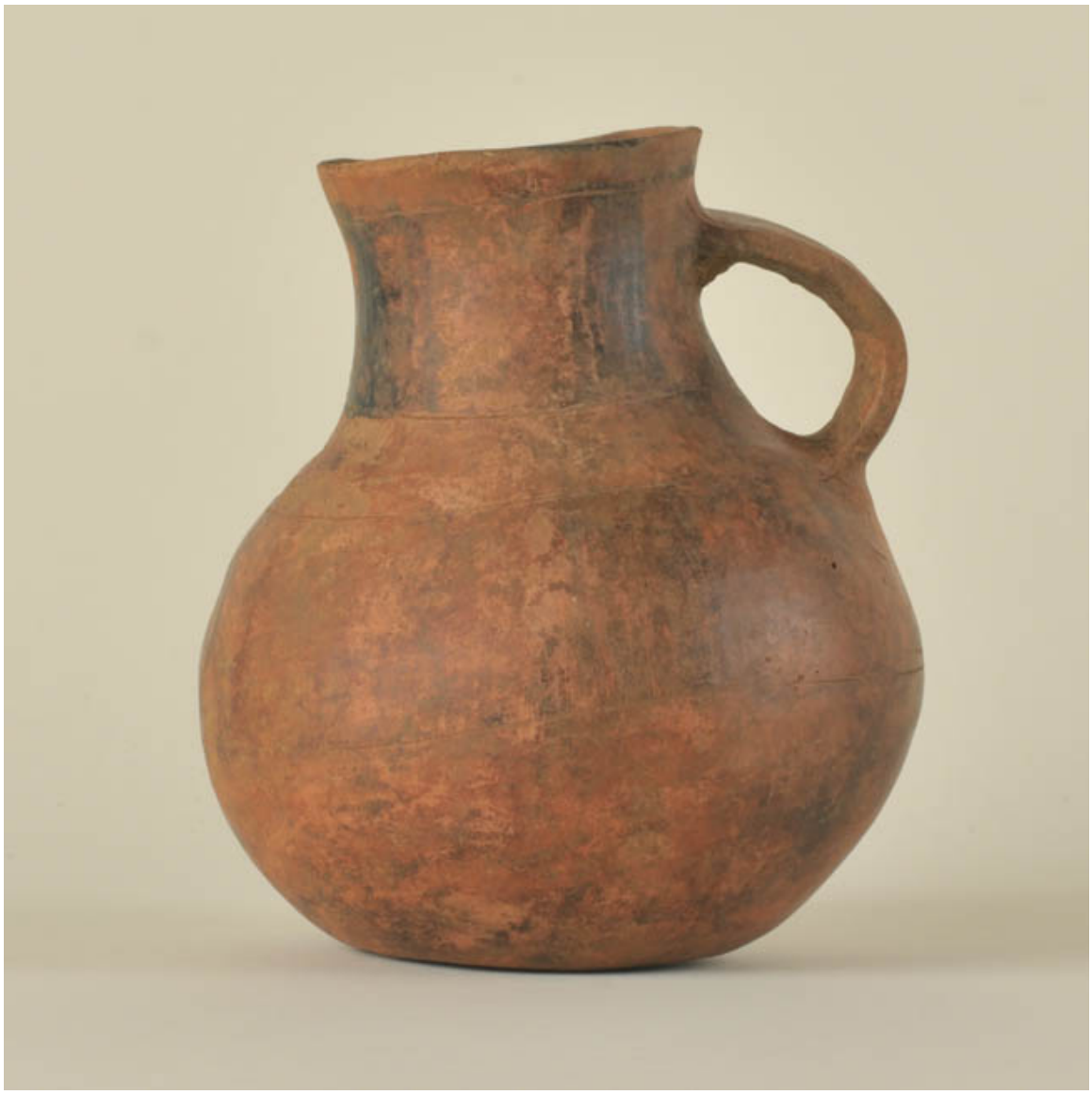

Metawe

Objetos arqueológicos

TEMPORALIDAD

Período Alfarero Temprano

DESCRIPCIÓN

Vasija simétrica de cuerpo globular, de estructura restringida con cuello y perfil inflectado. Labio plano, borde evertido, cuello hiperboloide, cuerpo esférico y base cóncava. Posee un asa cinta de sección elipsoidal que nace bajo el borde y se extiende hasta donde comienza el cuerpo. Presenta tres líneas incisas que demarcan campos en el vasija con decoración específica. Una de éstas en el

punto de unión del cuerpo con el cuello, la segunda se ubica al nivel de la sección inferior de la base y la tercera en la parte media del cuerpo. Superficie pulida con decoración de líneas negras sobre rojo.

ÁREA CULTURAL

Chile-Centro-Sur

CATEGORÍA

Utensilios, Herramientas y Equipos

TÉCNICA/MATERIAL

Cerámica-Modelado de cerámica

DIMENSIONES

Alto 15 cm - Alto 482.9 Gramos

FUENTE DE INFORMACIÓN

SURDOC

INSTITUCIÓN

Museo Regional de La Araucanía de Temuco

UBICACIÓN

Alemania 084, Temuco, Región de La Araucanía, Chile