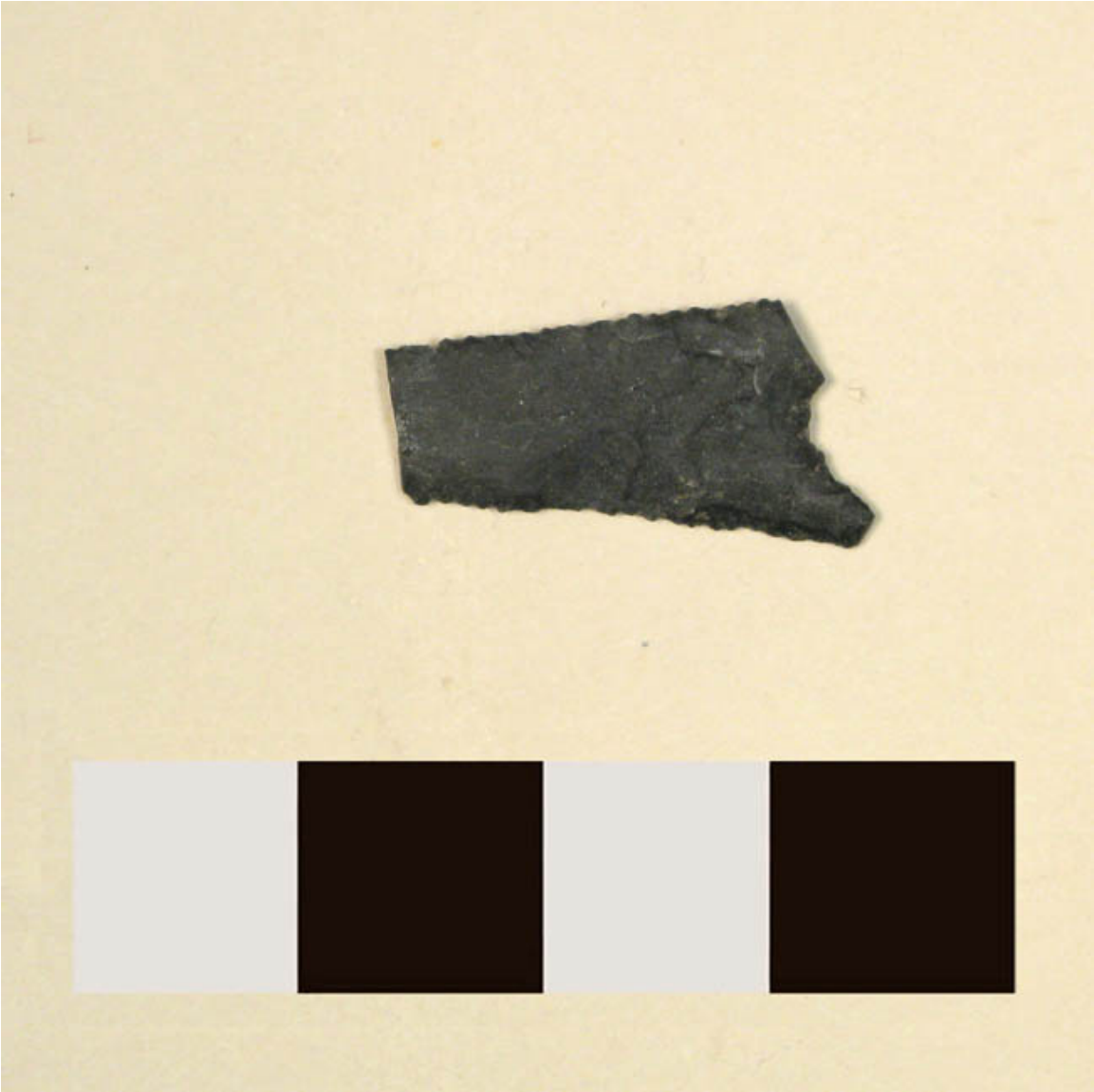

Punta de proyectil

Objetos arqueológicos

DESCRIPCIÓN

Instrumento lítico usado como cabeza de proyectil arrojadizo. Tiene forma trapezoidal y base escotada. Está elaborado en piedra tallada bifacialmente con retoque marginal. Color negro.

ÁREA CULTURAL

Chile-Centro-Sur

CATEGORÍA

Utensilios, Herramientas y Equipos

TÉCNICA/MATERIAL

Piedra-Tallado

DIMENSIONES

Alto 20 Milímetros - Ancho 10 Milímetros - Espesor 2 Milímetros - Peso 0.4 Gramos

FUENTE DE INFORMACIÓN

SURDOC

INSTITUCIÓN

Museo Historia Natural de Concepción

UBICACIÓN

Maipú 2359, Concepción, Región del Biobío, Chile