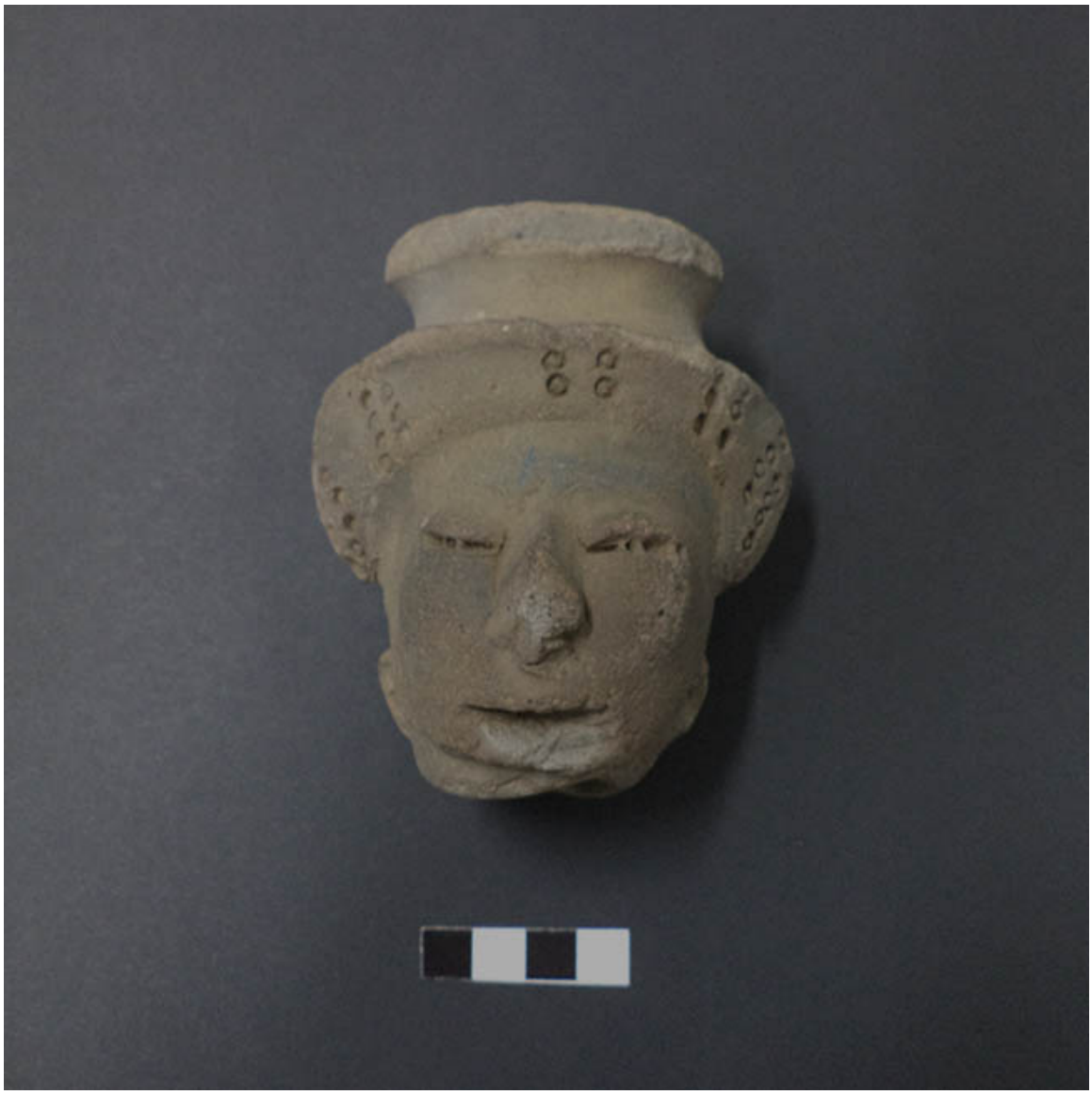

Figurilla

Objetos arqueológicos

DESCRIPCIÓN

Escultura exenta que representa un rostro humano. Tiene un tocado o bonete con la parte superior plana y los bordes cóncavos, un sector troncocónico invertido que alude al cabello y rostro ovalado con ojos rasgados, nariz chata y boca en bajorelieve. Superficie alisada de color gris oscuro.

ÁREA CULTURAL

América-Mesoamérica

CATEGORÍA

Otros

TÉCNICA/MATERIAL

Cerámica-Moldeado, Cerámica-Incisión

DIMENSIONES

Alto 9.8 cm - Ancho 8.6 cm - Espesor 0.8 cm

FUENTE DE INFORMACIÓN

SURDOC

INSTITUCIÓN

Museo Historia Natural de Valparaíso

UBICACIÓN

Condell 1546, Valparaíso, Región de Valparaíso, Chile