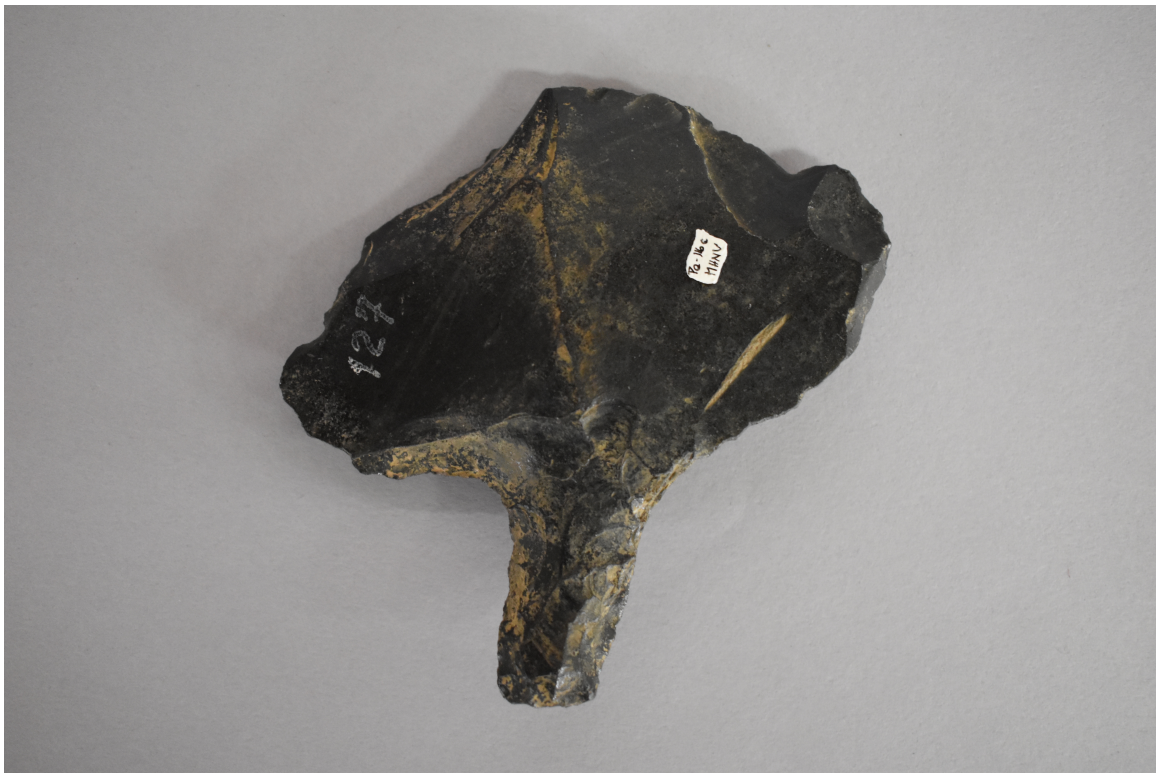

Mata'a

Objetos arqueológicos

DESCRIPCIÓN

Instrumento lítico bifacial de forma alargada irregular; compuesta por una hoja tallada de forma semicircular y un pedúnculo alargado en terminación oblicua, que pudo haber sido utilizado para enmangue. Elaborado en obsidiana de color negro brillante.

ÁREA CULTURAL

Chile-Polinesia (Rapa Nui)

CATEGORÍA

Utensilios, Herramientas y Equipos

TÉCNICA/MATERIAL

Piedra-Tallado, Obsidiana-Tallado

DIMENSIONES

Alto 10.6 cm - Espesor 2.4 cm - Largo 10.7 cm

FUENTE DE INFORMACIÓN

SURDOC

INSTITUCIÓN

Museo Historia Natural de Valparaíso

UBICACIÓN

Condell 1546, Valparaíso, Región de Valparaíso, Chile