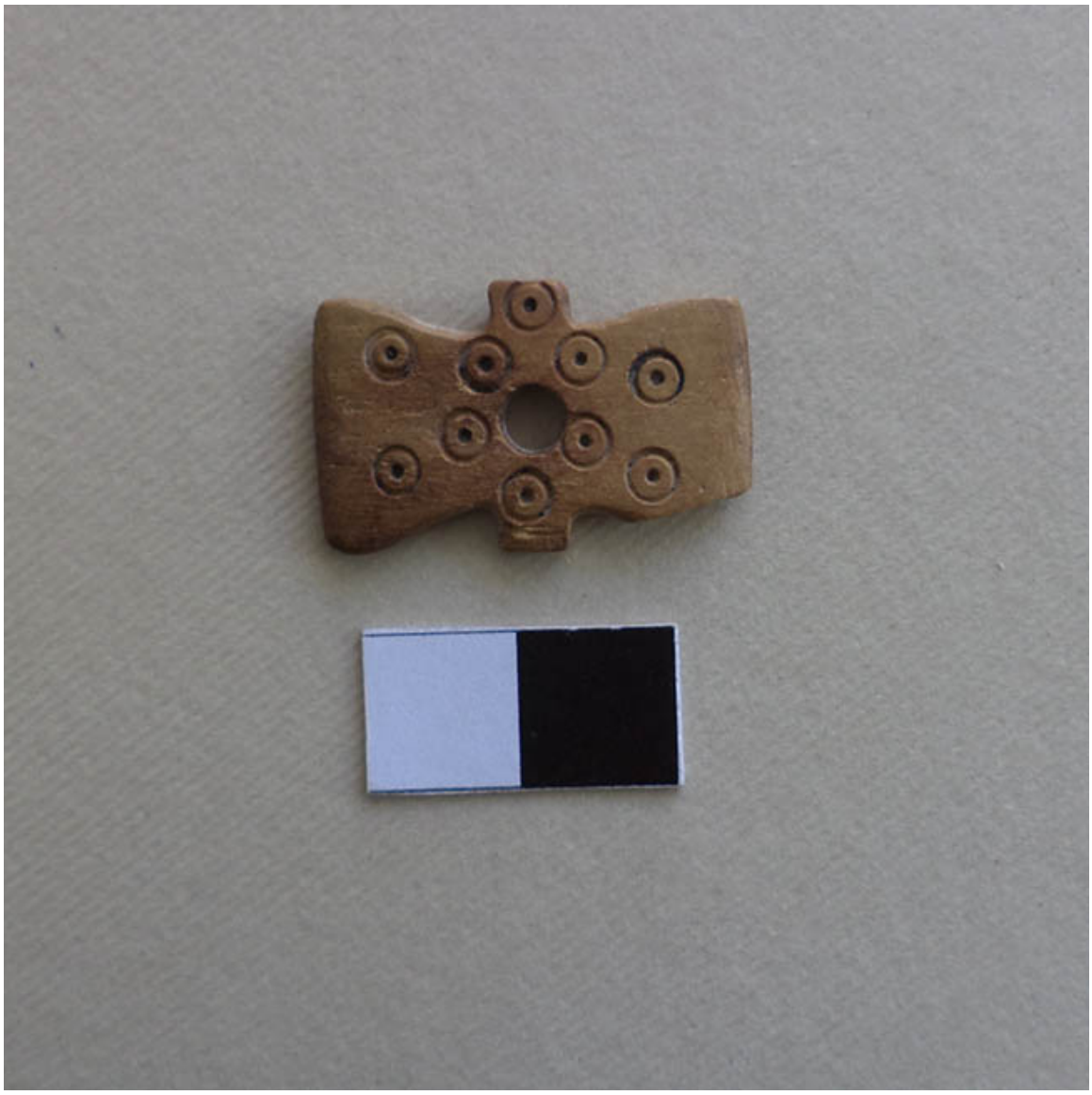

# Tortera

Objetos arqueológicos

## DESCRIPCIÓN

Instrumento utilizado en conjunto con el huso de hilar para fabricar la hebra. Objeto conformado por dos trapecios unidos por el sector más angosto. Se encuentra perforado en el sector central y decorado con dos mamelones cuadrados a cada lado. Superficie decorada con círculos concéntricos incisos.

## ÁREA CULTURAL

Chile-Norte Chico

## CATEGORÍA

Utensilios, Herramientas y Equipos

## TÉCNICA/MATERIAL

Hueso (material animal orgánico)-Tallado, Hueso (material animal orgánico)-Perforado, Hueso (material animal orgánico)-Pulido, Hueso (material animal orgánico)-Incisión

## DIMENSIONES

Largo 2.7 cm - Ancho 1.6 cm - Espesor 0.4 cm

## FUENTE DE INFORMACIÓN

SURDOC

## INSTITUCIÓN

Museo Historia Natural de Valparaíso

## UBICACIÓN

Condell 1546, Valparaíso, Región de Valparaíso, Chile