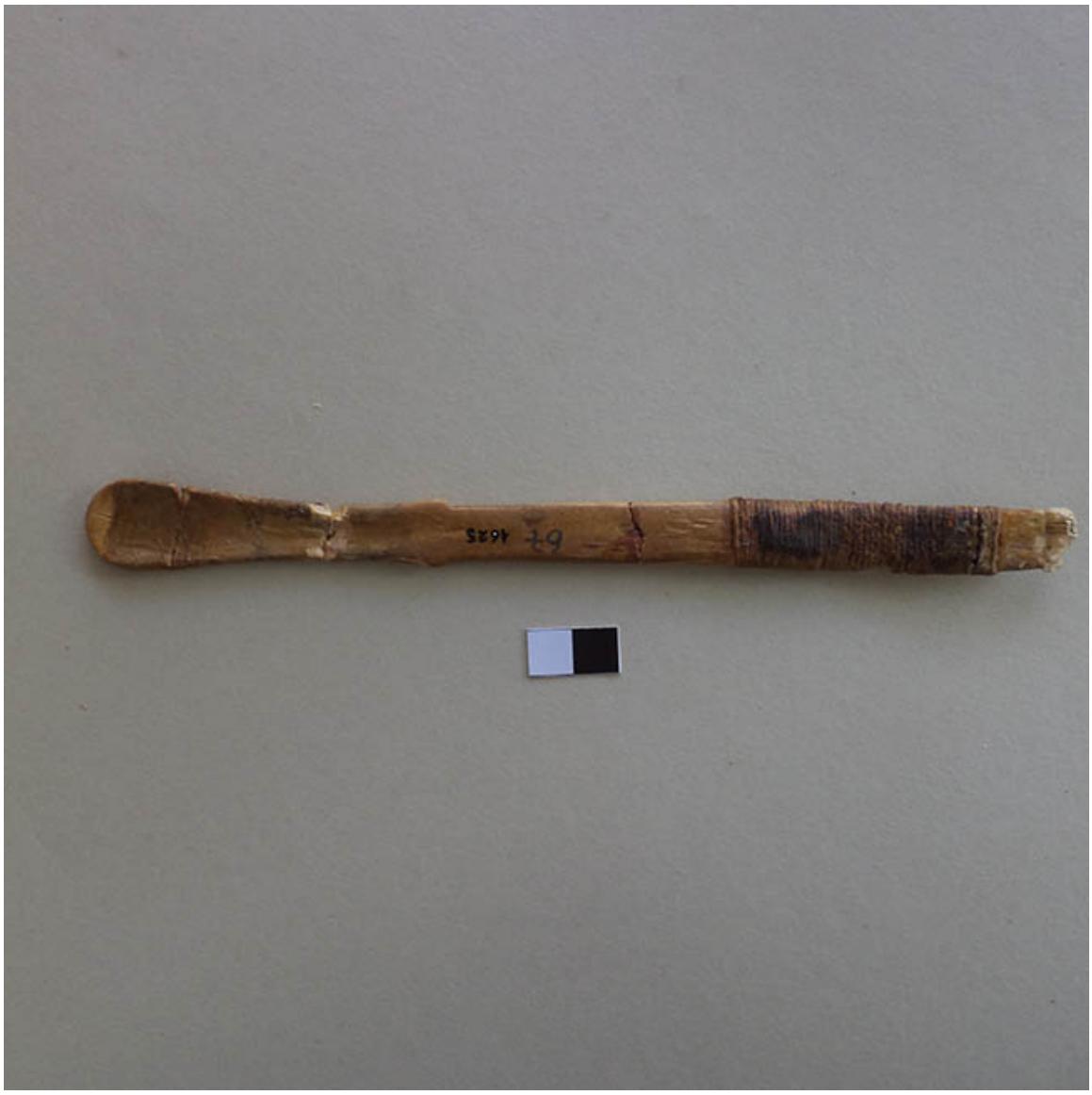

Cucharilla

Objetos arqueológicos

DESCRIPCIÓN

Instrumento asociado a la páctica del consumo de alucinógenos. Objeto oblongo con un receptáculo ovalado en el extremo distal y mango rectangular de sección plana con remate recto. Tiene el mango embarrilado con hilo marrón de fibra vegetal. Hueso tallado y pulido de color marrón.

ÁREA CULTURAL

Chile-Norte Chico

CATEGORÍA

Otros

TÉCNICA/MATERIAL

Hueso (material animal orgánico)-Tallado, Hueso (material animal orgánico)-Pulido, Fibra vegetal-Embarrilar

DIMENSIONES

Largo 21.2 cm - Ancho 2 cm - Espesor 0.8 cm

FUENTE DE INFORMACIÓN

SURDOC

INSTITUCIÓN

Museo Historia Natural de Valparaíso

UBICACIÓN

Condell 1546, Valparaíso, Región de Valparaíso, Chile