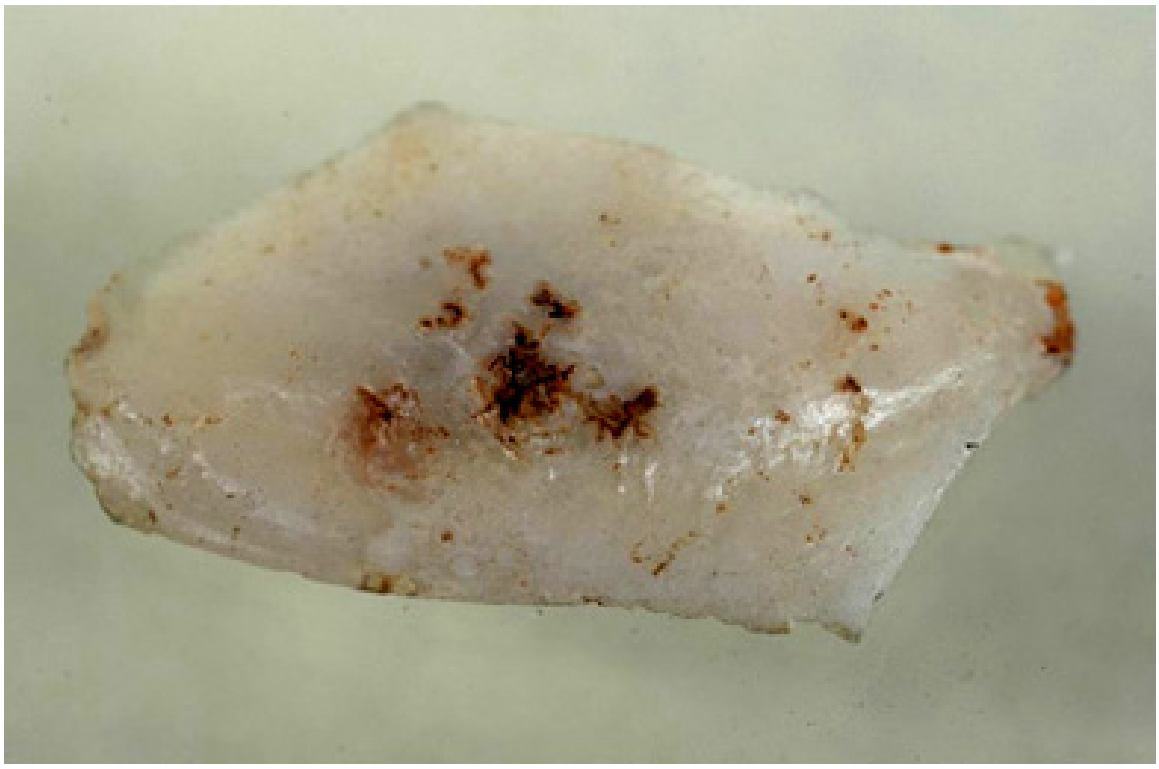

Lasca

Objetos arqueológicos

DESCRIPCIÓN

Objeto lítico de origen secundario, con forma irregular y color blanquecino con manchas marrón. Producto del tallado en la formación de herramientas.

CATEGORÍA

Utensilios, Herramientas y Equipos

TÉCNICA/MATERIAL

Piedra-Tallado

DIMENSIONES

Largo 23 Milímetros - Ancho 12 Milímetros - Espesor 2 Milímetros

FUENTE DE INFORMACIÓN

SURDOC

INSTITUCIÓN

Museo Histórico Nacional

UBICACIÓN

Plaza de Armas 951, Santiago, Región Metropolitana, Chile