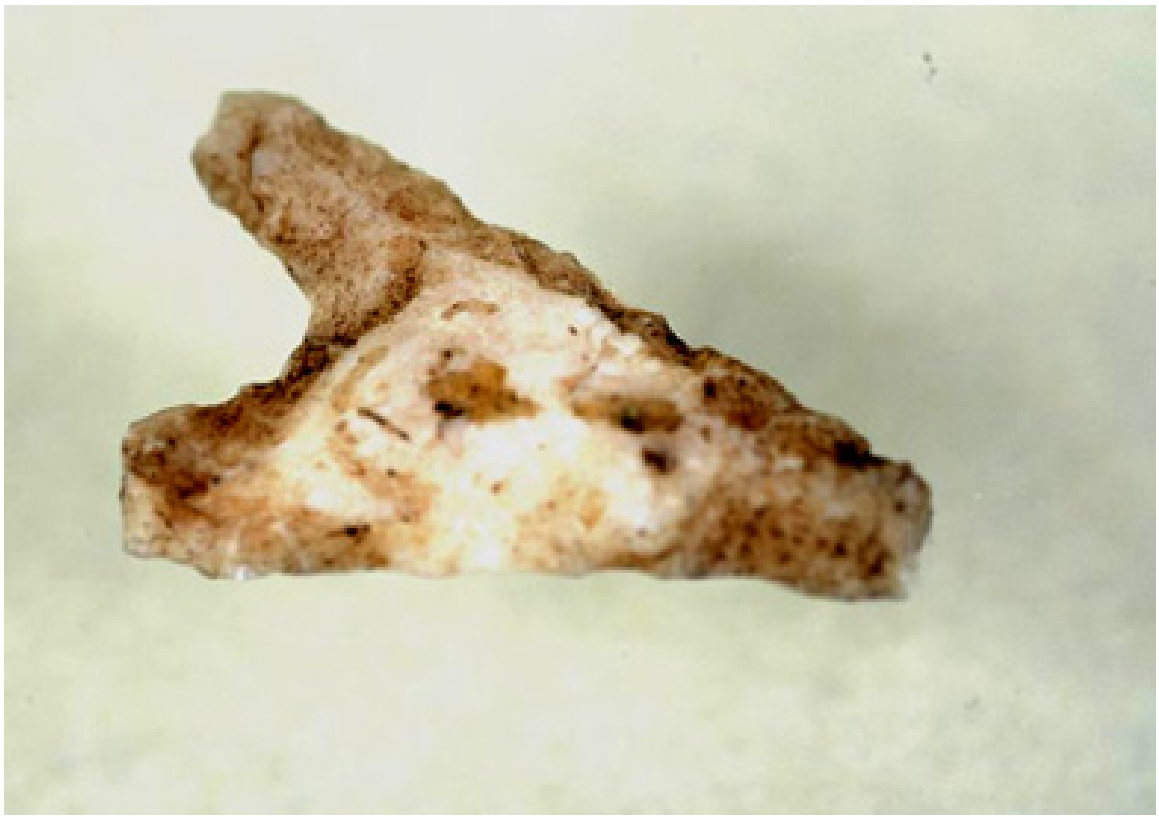

Punta de proyectil

Objetos arqueológicos

DESCRIPCIÓN

Herramienta lítica utilizada como cabeza de proyectil arrojadizo durante la caza. Tiene cuerpo triangular, hombros rectos y base escotada. Talla bifacial con retoque bimarginal. Color gris claron con manchas oscuras.

CATEGORÍA

Utensilios, Herramientas y Equipos

TÉCNICA/MATERIAL

Piedra-Tallado

DIMENSIONES

Largo 20 Milímetros - Ancho 12 Milímetros - Espesor 3 Milímetros

FUENTE DE INFORMACIÓN

SURDOC

INSTITUCIÓN

Museo Histórico Nacional