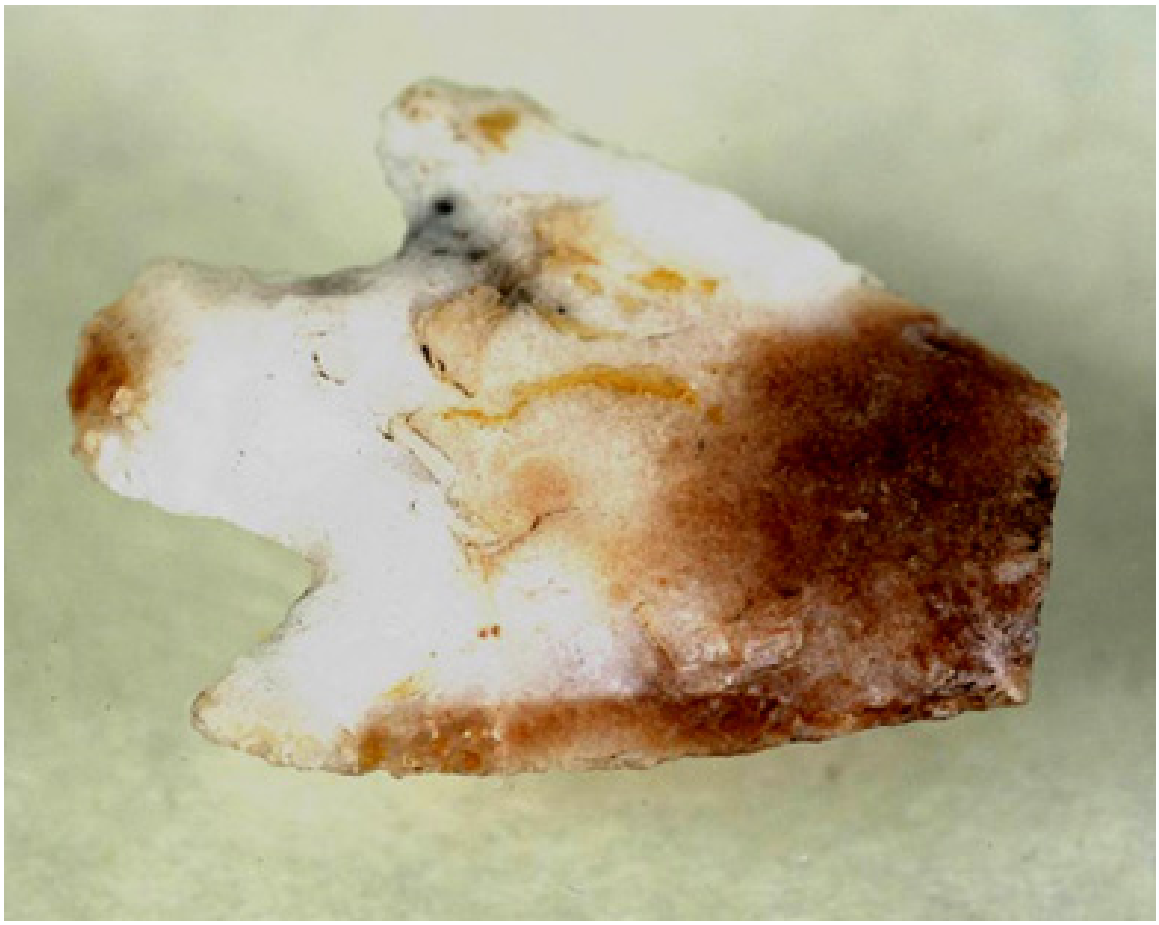

Punta de proyectil

Objetos arqueológicos

DESCRIPCIÓN

Instrumento lítico usado como cabeza de proyectil arrojadizo durante la caza. Tiene forma triangular con base plana. Piedra tallada de forma bifacial con retoque bimarginal, de color blanco y marrón.

CATEGORÍA

Utensilios, Herramientas y Equipos

TÉCNICA/MATERIAL

Piedra-Tallado

DIMENSIONES

Largo 33 Milímetros - Ancho 27 Milímetros - Espesor 5 Milímetros

FUENTE DE INFORMACIÓN

SURDOC

INSTITUCIÓN

Museo Histórico Nacional

UBICACIÓN

Plaza de Armas 951, Santiago, Región Metropolitana, Chile