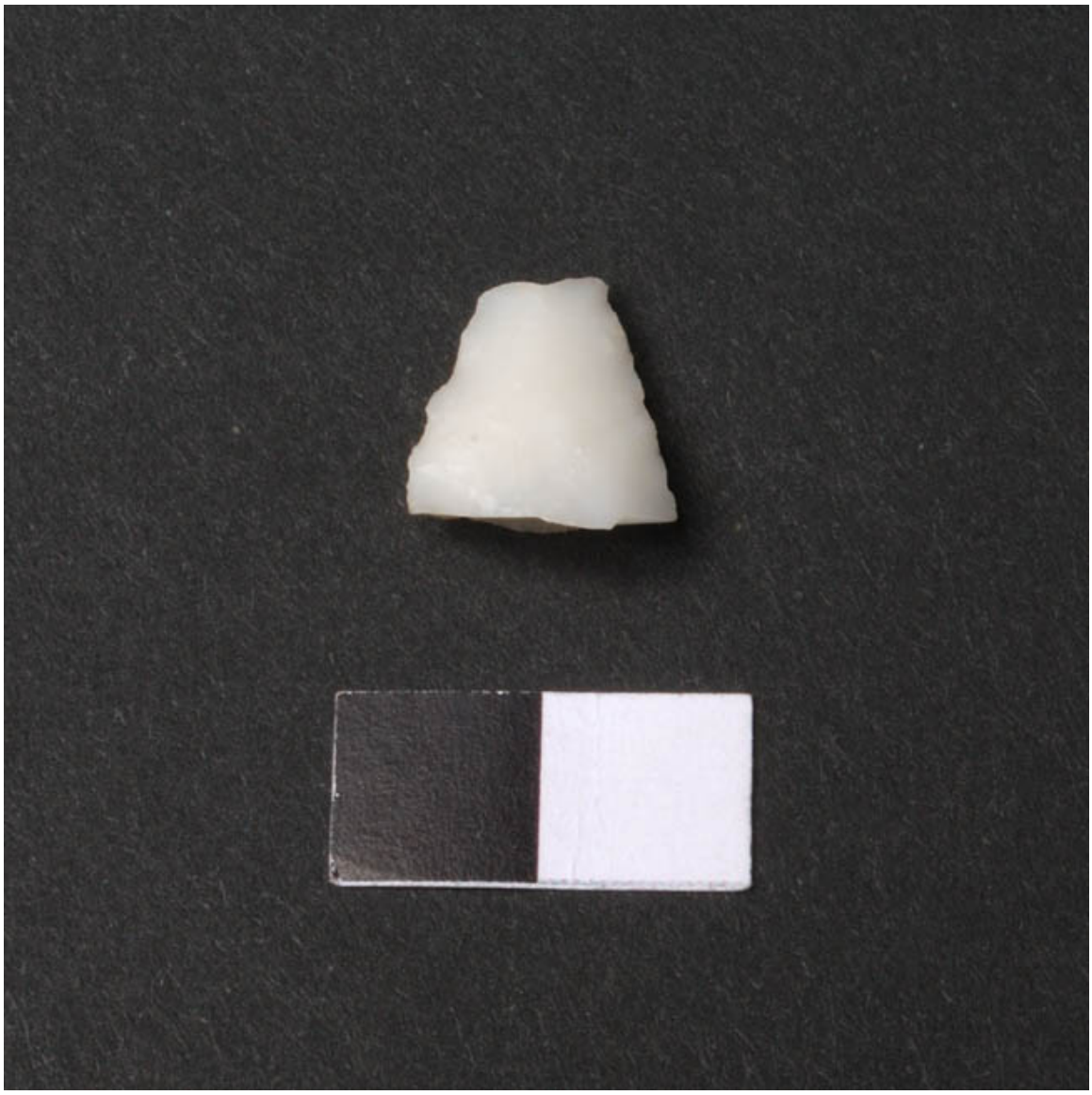

Punta de proyectil

Objetos arqueológicos

TEMPORALIDAD

Período Arcaico

DESCRIPCIÓN

Forma triangular, quebrada. Lados uno recto y el otro convexo. Ambas caras convexas. Retoque bifacial y bimarginal doble. Color blanco Corte transversal ovoidal. Punta de proyectil usada para actividades de caza.

ÁREA CULTURAL

Chile-Norte Grande

CATEGORÍA

Utensilios, Herramientas y Equipos

TÉCNICA/MATERIAL

Cuarzo-

DIMENSIONES

Largo 14 Milímetros - Ancho 12 Milímetros - Espesor 4 Milímetros

FUENTE DE INFORMACIÓN

SURDOC

INSTITUCIÓN

Museo de Antofagasta

UBICACIÓN

Av. José Manuel Balmaceda 2786, Antofagasta, Región de Antofagasta, Chile