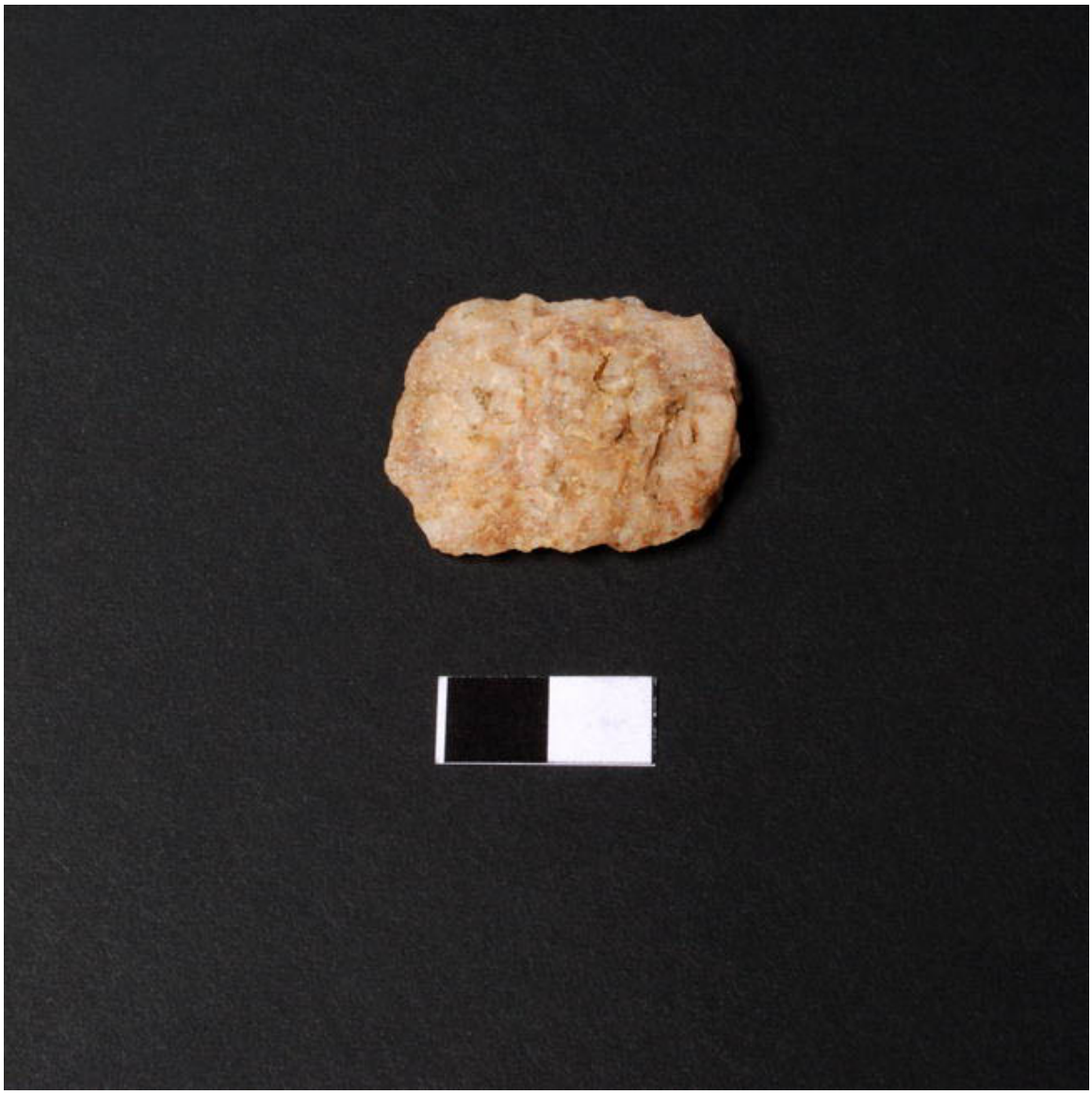

Instrumento

Objetos arqueológicos

TEMPORALIDAD

Período Arcaico

DESCRIPCIÓN

Forma rectangular. Esquinas redondeadas. Lados rectos. Una cara plana, la otra levemente convexa. Color rosado, punteado café. Lascado monofacial. Retoque mono marginal simple, corte transversal. Raedera usada en actividades de faenamiento para raspar.

ÁREA CULTURAL

Chile-Norte Grande

CATEGORÍA

Utensilios, Herramientas y Equipos

TÉCNICA/MATERIAL

Sílice-

DIMENSIONES

Largo 36 Milímetros - Ancho 28 Milímetros - Espesor 6 Milímetros

FUENTE DE INFORMACIÓN

SURDOC

INSTITUCIÓN

Museo de Antofagasta

UBICACIÓN

Av. José Manuel Balmaceda 2786, Antofagasta, Región de Antofagasta, Chile