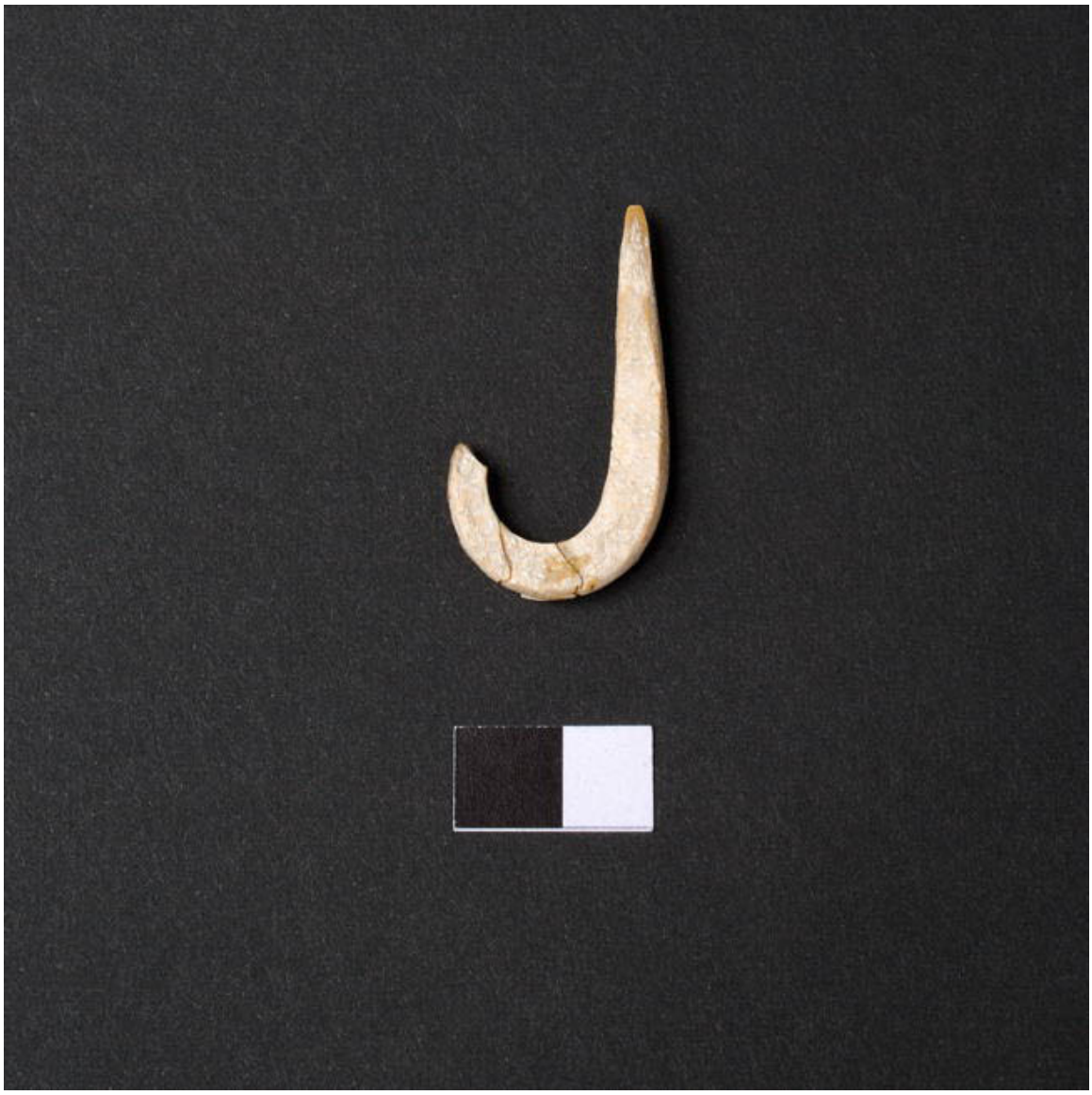

Anzuelo

Objetos arqueológicos

DESCRIPCIÓN

Vástago largo y base semicircular (falta un pequeño fragmento del extremo de la curvatura), caras y bordes alisados. Corte transversal rectangular.

ÁREA CULTURAL

Chile-Norte Grande

CATEGORÍA

Utensilios, Herramientas y Equipos

TÉCNICA/MATERIAL

Concha-Pulido

DIMENSIONES

Largo 39 Milímetros - Ancho 6 Milímetros - Diámetro máximo 20 Milímetros - Espesor 3 Milímetros

FUENTE DE INFORMACIÓN

SURDOC

INSTITUCIÓN

Museo de Antofagasta

UBICACIÓN

Av. José Manuel Balmaceda 2786, Antofagasta, Región de Antofagasta, Chile